

BIST 100 Endeksi

ABD'de dün kuvvetli veri akışıyla kayıplarını azaltmaya çalışan borsalar hafif ekside kapatsa da bu sabah ABD vadeliileri sınırlı artıda. Çin'de PBOC'nin ters repo ile piyasaya likidite sunması pozitif sinyal fakat Evergrande endişesi Asya piyasaları üzerinde baskı yaratmaya devam edebilir. İçeride açılışı pozitif bekliyoruz. 1400 desteği üzerindeki tutunma devam ettiği sürece 1430 ve 1445 dirençlerine doğru hareket devam edebilir. Günlük önerilerimizde GARAN, SASA, ENKAI ve MPARK yer almakta.



Dirençler	1430.00	1445.00	1470.00
Destekler	1400.00	1370.00	1330.00

VIOP-Endeks 30 Sözleşmesi (Aktif Kontrat)

Ekim vade kontratta dün 1530 desteği üzerindeki tutunma teknik olarak olumlu. Yurtdışı piyasalar sakin fakat Asya piyasalarında kırılma devam ediyor. Açılış pozitif olabilir. Olası yükselişte 1565 direncini izleyeceğiz.

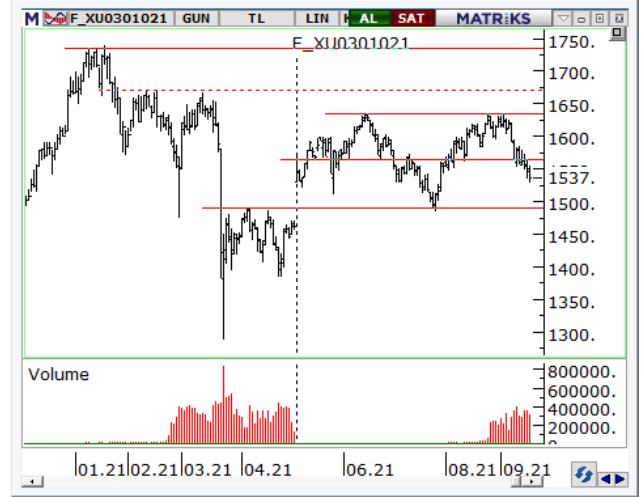

Dirençler	1565.00	1585.00	1635.00
Destekler	1530.00	1490.00	1445.00

Günlük Hisse Önerileri			
Hisse	Alım Aralığı	Satım Aralığı	Zarar Kes
GARAN	9.46 – 9.56	9.67 – 9.79	9.37
SASA	27.06 – 27.34	27.70 – 28.10	26.80
ENKAI	10.46 – 10.58	10.74 – 10.86	10.38
MPARK	27.10 – 27.40	27.80 – 28.20	26.90

Aşırı Satım Bölgesi	Aşırı Alım Bölgesi	Kısa Vadeli Al Verenler	Hacim Artışı Olanlar
BRSAN	DOAS	SAHOL	ESEN
ECZYT	TUPRS	PGSUS	MPARK
KOZAL	ALARK	NTHOL	ALBRK
ASELS	MPARK	TAVHL	ISFIN

Haftalık Hisse Önerileri						
Öneri Tarihi	Hisse	ALIM Aralığı	SATIM Aralığı	Zarar KES	KAPANIŞ / SON Fiyat	Değ. %
13.09.2021	FROTO	169.50 – 172.40	175.50 – 179.00	167.50	167.50	-2.05
13.09.2021	ARCLK	31.90 – 32.30	33.00 – 33.50	31.50	31.90	-0.99
13.09.2021	MAVI	56.70 – 57.60	58.70 – 59.70	56.00	59.05	3.51
13.09.2021	GOZDE	6.00 – 6.10	6.22 – 6.33	5.94	6.29	3.62

*Mavi renkli öneriler alım aralığının dışında kalmıştır. *Yeşil renkli öneriler kardaki pozisyonlardır. *Kırmızı renkli öneriler stop seviyesinden kapanmıştır.

Günlük öneriler ilk yarım saat için geçerlidir. Sonrasında haber ve veri akışına göre piyasa koşulları çeşitlilik gösterebileceğinden önerilerin güncel durumlarını temsilcinize sorabilirsiniz. Haftalık öneriler ise haftanın ilk işlem günü için geçerlidir.

Dolar/TL Kuru

Dolar/TL dün bahsetmiş olduğum 8.45 seviyesi üzerine çıkarak flama formasyonu onayı aldı. 8.52 desteğini yakından takip edeceğimiz kurda, bu seviye üzerinde kalındığı sürece 8.65-8.70 bandı hedeflenebilir. Olası geri çekilmelerde ise 8.52 altında yeniden 8.45'e düşüş hız kazanabilir.

Dirençler	8.5400	8.5800	8.6500
Destekler	8.5200	8.4500	8.4100



EUR/USD Paritesi

EUR/USD dün doların diğer ülke para birimleri karşısında değer kazanmasıyla 1.1750'e geri çekildi. Önemli destek olarak takip edeceğimiz bu seviye üzerinde kalındığı taktide 22 günlük hareketli ortalama 1.1797 yeniden hedeflenebilir. Ancak kısa vadede kalıcı bir yükseliş beklenmemeli. Olası geri çekilmelerde ise 1,1750 altında 1,17'e düşüş devam edebilir.

Dirençler	1.1797	1.1830	1.1880
Destekler	1.1750	1.1700	1.1650

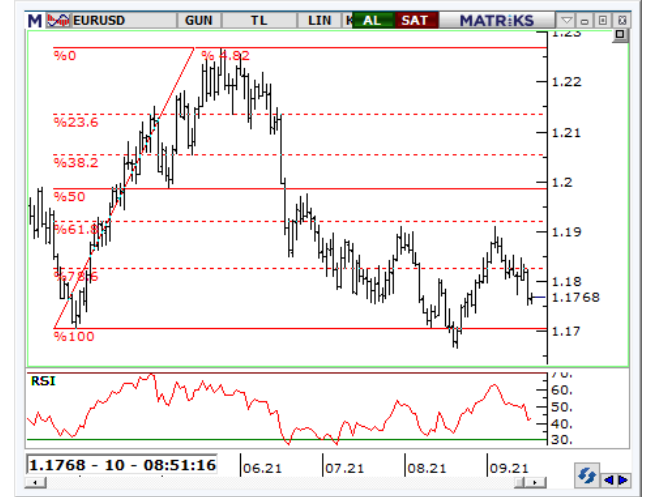

Ons Altın (\$)

Dün ABD'de güçlü veri akışıyla gerileyen ons altın 1765 desteğinin de altında kalırken, bugün tepki alımı gelebilir. Faizler sakın. DXY'de de önemli bir yükseliş dikkat çekmiyor. 1765 üzerine yerleşilmeden ise geniş marjda bir yükseliş beklentisi öne çıkmıyor. Geri çekilmelerde ise 1745 – 1750 destek bölgesi izlenebilir.

Dirençler	1765.00	1795.00	1815.00
Destekler	1750.00	1735.00	1690.00



Yatırım Finansman Menkul Değerler

Meclis-i Mebusan Cad. 81 Fındıklı 34427 Beyoğlu/İstanbul
Tel: +90 (212) 317 69 00 Faks: +90 (212) 282 15 50 - 51

UYARI NOTU:

Bu e-posta mesajı ve ekleri gönderildiği kişi ya da kuruma özeldir ve gizlidir. Hiçbir şekilde üçüncü kişilere açıklanamaz ya da yayımlanamaz. Yetkili alıcılardan biri değilseniz, bu mesajın herhangi bir şekilde ifşa edilmesi, kullanılması, kopyalanması, yayılması veya mesajda yer alan hususlarla ilgili olarak herhangi bir işlem yapılmasının kesinlikle yasak olduğunu bildiririz. Eğer mesajın alıcısı veya alıcısına iletmekten sorumlu kişi değilseniz lütfen mesajı sisteminizden siliniz ve göndereni uyarınız. Gönderen ve Yatırım Finansman Menkul Değerler A.Ş., bu mesajın içerdiği bilgilerin doğruluğu, güncelliği ve eksiksiz olduğu konusunda bir garanti vermemektedir, içerik Yatırım Finansman Menkul Değerler A.Ş. tarafından her zaman değiştirilebilir. Bu e-posta yer alan bilgiler "Yatırım Finansman Menkul Değerler A.Ş." tarafından genel bilgilendirme amacı ile her türlü veri, yorum ve değerlendirmeler hazırlandığı tarih itibarıyla mevcut piyasa koşulları ve güvenilirliğine inanılan kaynaklara dayanılarak hazırlanmıştır. Bu kaynakların kullanılması nedeni ile ortaya çıkabilecek hatalardan Yatırım Finansman Menkul Değerler A.Ş. sorumlu değildir. Burada yer alan yatırım bilgi, yorum ve tavsiyeleri yatırım danışmanlığı kapsamında değildir. Yatırım danışmanlığı hizmeti, kişilerin risk ve getiri tercihleri dikkate alınarak kişiye özel sunulmaktadır. Burada yer alan ve hiçbir şekilde yönlendirici nitelikte olmayan içerik, yorum ve tavsiyeler ise genel nitelikte olup, yorum ve tavsiyede bulunanların kişisel görüşlerine dayanmaktadır. Bu tavsiyeler mali durumunuz ile risk ve getiri tercihlerinize uygun olmayabilir. Bu nedenle, sadece burada yer alan bilgilere dayanılarak yatırım kararı verilmesi beklentilerinize uygun sonuçlar doğurmayabilir. Bu e-posta içeriğinde yer alan çeşitli bilgi ve görüşlere dayanılarak yapılacak ileriye dönük yatırımlar ve ticari işlemlerin sonuçlarından ya da ortaya çıkabilecek zararlardan Yatırım Finansman Menkul Değerler A.Ş. sorumlu tutulamaz. Mesajın içeriğinden, iletilmesinden, alınmasından, saklanmasından, gizliliğinin korunamamasından, virüs içermesinden ve sisteminizde yaratabileceği zararlardan Yatırım Finansman Menkul Değerler A.Ş. sorumlu tutulamaz. Yatırım Finansman bu mesajın içeriği ve ekleri ile ilgili olarak hukuki açıdan herhangi bir sorumluluk kabul etmemektedir.

Levent Durusoy Genel Müdür Yrd. levent.durusoy@yf.com.tr +90 (212) 334 98 33

Strateji ve Yatırım Danışmanlığı Bölümü

Serhan Yenigün Müdür serhan.yenigun@yf.com.tr +90 (212) 334 98 44
Vahap Taştan Yönetmen vahap.tastan@yf.com.tr +90 (212) 334 98 47
Onur Alkan Kıdemli Uzman onur.alkan@yf.com.tr +90 (212) 334 98 70

Araştırma Bölümü

Serhan Gök Müdür serhan.gok@yf.com.tr +90 (212) 334 98 39
Erol Gürcan Ekonomist erol.gurcan@yf.com.tr +90 (212) 317 98 47

Hizmet Noktalarımız

Genel Müdürlük	+90 (212) 317 69 00	Merkez	+90 (212) 334 98 00
Antalya	+90 (242) 243 02 01	Ankara	+90 (312) 417 30 46
Bursa	+90 (224) 224 47 47	Caddebostan	+90 (216) 302 88 00
İzmir	+90 (232) 441 80 72	Samsun	+90 (362) 431 46 71
Ulus	+90 (212) 263 00 24		