

**BIST 100:**

1106 desteği üzerinde tutunan BIST100 endeksinde yurtdışındaki satıcıları nedeniyle bugün açılışımız eksi olabilir. Fed sonrası küresel borsalarda satış izledik. Dışarıdan olumsuz hava akışı var. Bu da yükselmekte zorlanan BIST100 endeksi için baskı demek. 1080 – 1088 bizim için hala ana destek. Bugün günlük önerilerimizde KRDM, SISE, TKFEN ve TOASO yer almakta.



Dirençler	1122.00	1131.00	1140.00
Destekler	1106.00	1096.00	1080.00

**VIOP-Endeks 30 Sözleşmesi:**

Ekim vade kontratta gelen satış 1243 bölgesinin de altına geçti. Önceki 1243 – 1250 long strateji önermiştik ve sonrasında izlemeye almıştık. Şimdi ise 1243 üzerinde stop olmak kaydıyla short tarafa geçilebileceğini düşünüyoruz. Dışarıda hava negatif. Bunun açılışa da benzer şekilde sirayet etmesi muhtemel.

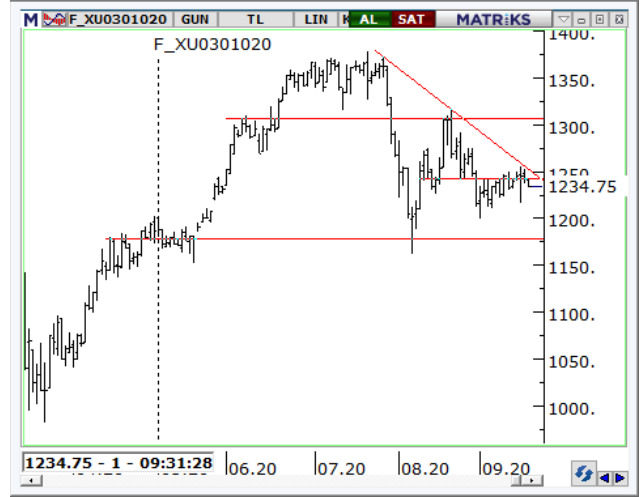

Dirençler	1243.00	1250.00	1259.00
Destekler	1230.00	1218.00	1209.50

Günlük Hisse Önerileri			
Hisse	Alım Aralığı	Satım Aralığı	Zarar Kes
TOASO	23.50 – 23.56	23.80 – 23.90	23.30
KRDM	3.15 – 3.17	3.20 – 3.22	3.12
SISE	6.37 – 6.39	6.51 – 6.55	6.30
TKFEN	15.60 – 15.65	15.95 – 16.00	15.40

Aşırı Satım Bölgesi	Aşırı Alım Bölgesi	Kısa Vadeli Al Verenler	Hacim Artışı Olanlar
YKBNK	ANACM	VESTL	BRSAN
NETAS	ARCLK	BIZIM	EGEEN
GARAN	SODA	LOGO	YATAS
HALKB	KARTN	ANHYT	CIMSA

Haftalık Hisse Önerileri						
Öneri Tarihi	Hisse	ALIM Aralığı	SATIM Aralığı	Zarar KES	KAPANIŞ / SON Fiyat	Değ. %
14.09.2020	EREGL	9.10 – 9.22	9.40 – 9.50	9.00	9.10	-0.87
14.09.2020	PGSUS	48.00 – 49.00	50.70 – 52.30	47.50	47.50	-1.94
14.09.2020	ARCLK	22.70 – 23.00	23.40 – 23.70	22.40	23.08	0.87
14.09.2020	ENKAI	6.62 – 6.70	6.78 – 6.85	6.55	6.81	2.10

\*Mavi renkli öneriler alım aralığının dışında kalmıştır. \*Yeşil renkli öneriler kardaki pozisyonlardır. \*Kırmızı renkli öneriler stop seviyesinden kapanmıştır.

Günlük öneriler ilk yarım saat için geçerlidir. Sonrasında haber ve veri akışına göre piyasa koşulları çeşitlilik gösterebileceğinden önerilerin güncel durumlarını temsilcinize sorabilirsiniz. Haftalık öneriler ise haftanın ilk işlem günü için geçerlidir.

### Dolar/TL

Dolar/TL dün 7,50 direnci üzerine çıkmayı başardı. Ancak akşam saatlerinde Fed'in faiz kararı sonrası gevşeyen kur 7,4870'e kadar geri çekildi. Dxy endeksinde görülen toparlanma ile yukarı yönlü hareketlerin devamının mümkün olduğu Dolar/TL'de 7,53-7,54 bandı sonraki hedef olarak takip edilebilir. Olası geri çekilmelerde ise 7,4780 desteği altında kalınması halinde 22 günlük hareketli ortalama 7,4130'a düşüş hız kazanabilir.

Dirençler	7.5300	7.6200	7.6800
Destekler	7.4780	7.4000	7.3500



### EUR/USD

EUR/USD dün Fed faiz kararı ve Powell'in açıklamaları ardından düşüşe geçti. Yükseliş trend kanalı alt bandı 1,1830 desteği altında kalan parite an itibariyle 1,1760'dan işlem görmekte. 50 günlük hareketli ortalama 1,1710'u destek olarak takip edeceğimiz paritede bu seviyenin altında kalınması halinde 1,16'ya düşüş hız kazanabilir. Olası tepki yükselişinde ise 1,1837'i direnç olarak izleyeceğiz.

Dirençler	1.1830	1.1920	1.2060
Destekler	1.1710	1.1650	1.17570



### Ons Altın

Fed sonrası değer kazanan Dolar, altın üzerinde baskı yaratıyor. Stratejiler olarak 1902 kırılmadan short tarafta kalma düşüncemiz henüz yok. 1931 kırılırsa da kısa vadeli short denemeler mümkün. Faizlerden öte DXY taraflı altın üzerinde baskı var.

Dirençler	1967.00	1982.00	2017.00
Destekler	1931.00	1902.00	1850.00



**Yatırım Finansman Menkul Değerler**

Meclis-i Mebusan Cad. 81 Fındıklı 34427 Beyoğlu/İstanbul  
Tel: +90 (212) 317 69 00 Faks: +90 (212) 282 15 50 - 51

**UYARI NOTU:**

Bu e-posta mesajı ve ekleri gönderildiği kişi ya da kuruma özeldir ve gizlidir. Hiçbir şekilde üçüncü kişilere açıklanamaz ya da yayınlanamaz. Yetkili alıcılardan biri değilseniz, bu mesajın herhangi bir şekilde ifşa edilmesi, kullanılması, kopyalanması, yayılması veya mesajda yer alan hususlarla ilgili olarak herhangi bir işlem yapılmasının kesinlikle yasak olduğunu bildiririz. Eğer mesajın alıcısı veya alıcısına iletmekten sorumlu kişi değilseniz lütfen mesajı sisteminizden siliniz ve göndereni uyarınız. Gönderen ve Yatırım Finansman Menkul Değerler A.Ş., bu mesajın içerdiği bilgilerin doğruluğu, güncelliği ve eksiksiz olduğu konusunda bir garanti vermemektedir, içerik Yatırım Finansman Menkul Değerler A.Ş. tarafından her zaman değiştirilebilir. Bu e-posta yer alan bilgiler "Yatırım Finansman Menkul Değerler A.Ş." tarafından genel bilgilendirme amacı ile her türlü veri, yorum ve değerlendirmeler hazırlandığı tarih itibarıyla mevcut piyasa koşulları ve güvenilirliğine inanılan kaynaklara dayanılarak hazırlanmıştır. Bu kaynakların kullanılması nedeni ile ortaya çıkabilecek hatalardan Yatırım Finansman Menkul Değerler A.Ş. sorumlu değildir. Burada yer alan yatırım bilgi, yorum ve tavsiyeleri yatırım danışmanlığı kapsamında değildir. Yatırım danışmanlığı hizmeti, kişilerin risk ve getiri tercihleri dikkate alınarak kişiye özel sunulmaktadır. Burada yer alan ve hiçbir şekilde yönlendirici nitelikte olmayan içerik, yorum ve tavsiyeler ise genel nitelikte olup, yorum ve tavsiyede bulunanların kişisel görüşlerine dayanmaktadır. Bu tavsiyeler mali durumunuz ile risk ve getiri tercihlerinize uygun olmayabilir. Bu nedenle, sadece burada yer alan bilgilere dayanılarak yatırım kararı verilmesi beklentilerinize uygun sonuçlar doğurmayabilir. Bu e-posta içeriğinde yer alan çeşitli bilgi ve görüşlere dayanılarak yapılacak ileriye dönük yatırımlar ve ticari işlemlerin sonuçlarından ya da ortaya çıkabilecek zararlardan Yatırım Finansman Menkul Değerler A.Ş. sorumlu tutulamaz. Mesajın içeriğinden, iletilmesinden, alınmasından, saklanmasından, gizliliğinin korunamamasından, virüs içermesinden ve sisteminizde yaratabileceği zararlardan Yatırım Finansman Menkul Değerler A.Ş. sorumlu tutulamaz. Yatırım Finansman bu mesajın içeriği ve ekleri ile ilgili olarak hukuki açıdan herhangi bir sorumluluk kabul etmemektedir.

Levent Durusoy Genel Müdür Yrd. levent.durusoy@yf.com.tr +90 (212) 334 98 33

**Strateji ve Yatırım Danışmanlığı Bölümü**

Serhan Yenigün Müdür serhan.yenigun@yf.com.tr +90 (212) 334 98 44  
Vahap Taştan Yönetmen Yrd. vahap.tastan@yf.com.tr +90 (212) 334 98 47  
Onur Alkan Kıdemli Uzman onur.alkan@yf.com.tr +90 (212) 334 98 70

**Araştırma Bölümü**

Serhan Gök Müdür serhan.gok@yf.com.tr +90 (212) 334 98 39  
Erol Gürcan Ekonomist erol.gurcan@yf.com.tr +90 (212) 317 98 47

**Kurumsal Finansman Bölümü**

Pervin Bakankuş Müdür pervin.bakankus@yf.com.tr +90 (212) 334 98 61

**Hizmet Noktalarımız**

Genel Müdürlük	+90 (212) 317 69 00	Merkez	+90 (212) 334 98 00
Antalya	+90 (242) 243 02 01	Ankara	+90 (312) 417 30 46
Bursa	+90 (224) 224 47 47	Caddebostan	+90 (216) 302 88 00
İzmir	+90 (232) 441 80 72	Samsun	+90 (362) 431 46 71
Ulus	+90 (212) 263 00 24		