

BIST 100 Endeksi

Dün 1550 desteğinin altına sarkan BİST100 endeksi küresel risk iştahındaki düşüştü etkileniyor. ABD’de hem Biden’ı hem de Powell’ı takip ettik. Powell, varlık alımının azaltılmasına ilişkin endişeleri azalttı diyebiliriz. Bunu pozitif olarak düşünüyoruz. Biden ise beklentilerin sınırlı da olsa altındaki 1.9 trilyon Dolar’lık paketini açıkladı. Piyasanın beklemediği ise hanehalkına verilecek çeklerin 1,400 Dolar olması. Bunun etkisinde dün ABD’de negatif kapanış gördük. Bugün de vadeli zayıf seyrediyor. Açılış negatif gerçekleşebilir.

Dirençler	1575.00	1600.00	1630.00
Destekler	1530.00	1500.00	1470.00



VIOP-Endeks 30 Sözleşmesi (Aktif Kontrat)

Dün stopu yukarı revize ettiğimiz long stratejiden çıkış yaptık. Kapanışla birlikte yükselen trendin de güçlü bir şekilde altına geçtik fakat hala 1690 desteği üzerindeki tutunmanın devam ettiğini izliyoruz. Açılış aşağı yönlü olabilir. 1690 altında ise portföyleri de dengelemek adına short tarafa geçilebilir. Yükselişte ise 1711 ara direnç ve 1721 ise ana direnç olarak takip edilebilir.

Dirençler	1711.00	1721.00	1732.00
Destekler	1690.00	1675.00	1650.00

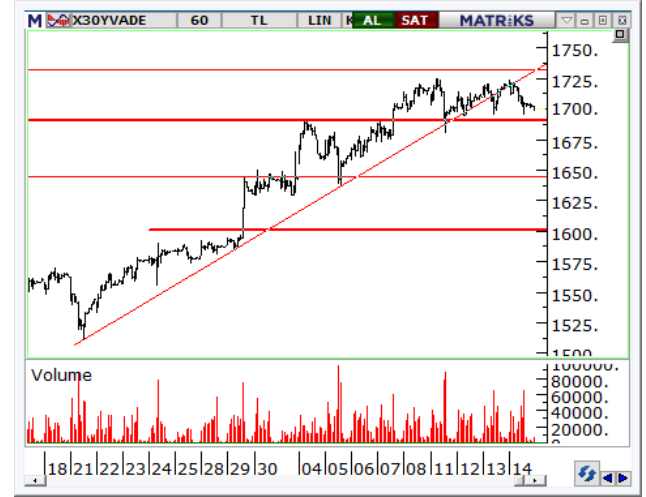

Günlük Hisse Önerileri			
Hisse	Alım Aralığı	Satım Aralığı	Zarar Kes
SKBNK	1.62 – 1.64	1.66 – 1.70	1.60
TRGYO	4.12 – 4.16	4.21 – 4.28	4.07
AKSEN	8.32 – 8.40	8.50 – 8.60	8.22
CIMSA	19.30 – 19.45	19.80 – 20.20	19.05

Aşırı Satım Bölgesi	Aşırı Alım Bölgesi	Kısa Vadeli Al Verenler	Hacim Artışı Olanlar
KERVİT	HEKTS	ISGYO	ALGYO
GSDHO	ARCLK	TATGD	BRISA
DOCO	KORDS	TUPRS	SKBNK
OYAKC	TAVHL	ALGYO	ALARK

Haftalık Hisse Önerileri						
Öneri Tarihi	Hisse	ALIM Aralığı	SATIM Aralığı	Zarar KES	KAPANIŞ / SON Fiyat	Değ. %
11.01.2021	GARAN	10.60 – 10.85	11.0 – 11.30	10.50	10.50	-1.59
11.01.2021	EREGL	14.80 – 15.20	15.50 – 16.00	14.70	15.54	4.09
11.01.2021	TAVHL	21.10 – 21.50	21.80 – 22.00	20.90	20.90	-1.88
11.01.2021	ALKİM	15.70 – 16.00	16.50 – 17.00	15.50	15.50	-2.02

*Mavi renkli öneriler alım aralığının dışında kalmıştır. *Yeşil renkli öneriler kardaki pozisyonlardır. *Kırmızı renkli öneriler stop seviyesinden kapanmıştır.

Günlük öneriler ilk yarım saat için geçerlidir. Sonrasında haber ve veri akışına göre piyasa koşulları çeşitlilik gösterebileceğinden önerilerin güncel durumlarını temsilcinize sorabilirsiniz. Haftalık öneriler ise haftanın ilk işlem günü için geçerlidir.

Dolar/TL Kuru

Dolar/TL dün %0,57'lik kaybın ardından 7,35 seviyelerine kadar geri çekilmiş olsa da an itibariyle 7,37'den işlem görerek bu seviye üzerinde tutunmuş görünüyor. Ancak 7,35'in yeniden denenmesi halinde 200 günlük hareketli ortalama 7,3160'a düşüş hız kazanabilir. Olası yükselişlerde ise 22 günlük hareketli ortalama 7,50'i direnç olarak izleyeceğiz.

Dirençler	7.5000	7.5800	7.6600
Destekler	7.3160	7.2100	7.0000



EUR/USD Paritesi

EUR/USD yükseliş trend kanalı alt bandı altında işlem görmeye devam ediyor. Dünkü tepki yükselişinin sınırlı kaldığı paritede 1,2135 desteğini yakından takip edeceğiz. Bu seviye altında kalınması halinde 50 günlük hareketli ortalama 1,2087'e geri çekilme devam edebilir. Olası yükselişlerde ise 1,2217 direnç olarak izlenebilir.

Dirençler	1.2217	1.2350	1.2500
Destekler	1.2135	1.2085	1.2000



Ons Altın (\$)

Biden'in açıkladığı paket piyasa beklentilerinin altında kalsa da altın 1850 bölgesinde tutunmaya devam ediyor. ABD tahvil faizlerinde sınırlı da olsa hareketlilik gördük dün ve yeniden 1.10'lardayız. Buralarda kalmak isteyebilir. Altın için bunun baskı olduğunu hatırlatalım. Yine de aşırı yükseliş olmaması altının kısa vadeli yükselişlerini destekleyecektir. Diğer taraftan Powell'ın tahvil alımını azaltma yönündeki endişeleri gidermesi de sürpriz olmasa da altın için pozitif. 1850 üzerindeki tutunmanın devamı önemli.

Dirençler	1875.00	1895.00	1905.00
Destekler	1850.00	1831.00	1795.00



Yatırım Finansman Menkul Değerler

Meclis-i Mebusan Cad. 81 Fındıklı 34427 Beyoğlu/İstanbul
Tel: +90 (212) 317 69 00 Faks: +90 (212) 282 15 50 - 51

UYARI NOTU:

Bu e-posta mesajı ve ekleri gönderildiği kişi ya da kuruma özeldir ve gizlidir. Hiçbir şekilde üçüncü kişilere açıklanamaz ya da yayımlanamaz. Yetkili alıcılardan biri değilseniz, bu mesajın herhangi bir şekilde ifşa edilmesi, kullanılması, kopyalanması, yayılması veya mesajda yer alan hususlarla ilgili olarak herhangi bir işlem yapılmasının kesinlikle yasak olduğunu bildiririz. Eğer mesajın alıcısı veya alıcısına iletmekten sorumlu kişi değilseniz lütfen mesajı sisteminizden siliniz ve göndereni uyarınız. Gönderen ve Yatırım Finansman Menkul Değerler A.Ş., bu mesajın içerdiği bilgilerin doğruluğu, güncelliği ve eksiksiz olduğu konusunda bir garanti vermemektedir, içerik Yatırım Finansman Menkul Değerler A.Ş. tarafından her zaman değiştirilebilir. Bu e-posta yer alan bilgiler "Yatırım Finansman Menkul Değerler A.Ş." tarafından genel bilgilendirme amacı ile her türlü veri, yorum ve değerlendirmeler hazırlandığı tarih itibarıyla mevcut piyasa koşulları ve güvenilirliğine inanılan kaynaklara dayanılarak hazırlanmıştır. Bu kaynakların kullanılması nedeni ile ortaya çıkabilecek hatalardan Yatırım Finansman Menkul Değerler A.Ş. sorumlu değildir. Burada yer alan yatırım bilgi, yorum ve tavsiyeleri yatırım danışmanlığı kapsamında değildir. Yatırım danışmanlığı hizmeti, kişilerin risk ve getiri tercihleri dikkate alınarak kişiye özel sunulmaktadır. Burada yer alan ve hiçbir şekilde yönlendirici nitelikte olmayan içerik, yorum ve tavsiyeler ise genel nitelikte olup, yorum ve tavsiyede bulunanların kişisel görüşlerine dayanmaktadır. Bu tavsiyeler mali durumunuz ile risk ve getiri tercihlerinize uygun olmayabilir. Bu nedenle, sadece burada yer alan bilgilere dayanılarak yatırım kararı verilmesi beklentilerinize uygun sonuçlar doğurmayabilir. Bu e-posta içeriğinde yer alan çeşitli bilgi ve görüşlere dayanılarak yapılacak ileriye dönük yatırımlar ve ticari işlemlerin sonuçlarından ya da ortaya çıkabilecek zararlardan Yatırım Finansman Menkul Değerler A.Ş. sorumlu tutulamaz. Mesajın içeriğinden, iletilmesinden, alınmasından, saklanmasından, gizliliğinin korunamamasından, virüs içermesinden ve sisteminizde yaratabileceği zararlardan Yatırım Finansman Menkul Değerler A.Ş. sorumlu tutulamaz. Yatırım Finansman bu mesajın içeriği ve ekleri ile ilgili olarak hukuki açıdan herhangi bir sorumluluk kabul etmemektedir.

Levent Durusoy Genel Müdür Yrd. levent.durusoy@yf.com.tr +90 (212) 334 98 33

Strateji ve Yatırım Danışmanlığı Bölümü

Serhan Yenigün Müdür serhan.yenigun@yf.com.tr +90 (212) 334 98 44
Vahap Taştan Yönetmen vahap.tastan@yf.com.tr +90 (212) 334 98 47
Onur Alkan Kıdemli Uzman onur.alkan@yf.com.tr +90 (212) 334 98 70

Araştırma Bölümü

Serhan Gök Müdür serhan.gok@yf.com.tr +90 (212) 334 98 39
Erol Gürcan Ekonomist erol.gurcan@yf.com.tr +90 (212) 317 98 47

Kurumsal Finansman Bölümü

Pervin Bakankuş Müdür pervin.bakankus@yf.com.tr +90 (212) 334 98 61

Hizmet Noktalarımız

Genel Müdürlük	+90 (212) 317 69 00	Merkez	+90 (212) 334 98 00
Antalya	+90 (242) 243 02 01	Ankara	+90 (312) 417 30 46
Bursa	+90 (224) 224 47 47	Caddebostan	+90 (216) 302 88 00
İzmir	+90 (232) 441 80 72	Samsun	+90 (362) 431 46 71
Ulus	+90 (212) 263 00 24		