



VIOP-Endeks 30 Sözleşmesi:

Dün açılış sonrasında güçlenen satışlar gevşeme eğilimini sürdüren ve 110.950'e kadar gerileyen Ağustos Vadeli Sözleşme kapanış saatlerinde toparlandı ve 112.2725 seviyesinden kapandı.

Yurtdışı piyasalardaki pozitif hava ve kurda sabah saatlerinde gördüğümüz gevşeme eğiliminin etkisi ile güne tepki alımları ile başlamasını beklediğimiz sözleşmede 112.500 seviyesinin üzerinde etkili olabilecek tepki hareketlerinde 113.500'ü ilk ara diren. olarak takip edeceğiz. Bu seviyenin aşılması halinde ise 114.200 ve 114.900 seviyeleri kısa vadeli dirençler olarak takip edilebilir.

DESTEK	112.500	111.500	100.900
DİRENÇ	113.500	114.200	114.900
Stochastic	RSI	MFI	Momentum
↓	↓	↓	↓

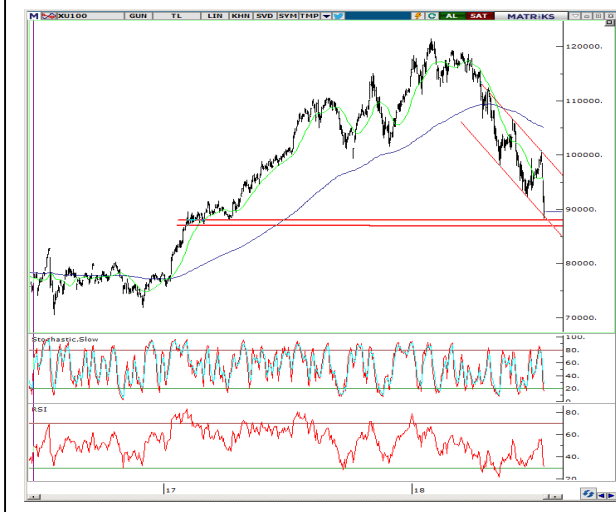

BIST100 :

Borsa İstanbul'da satış baskısı dün sert bir şekilde hissedilirken, gün içinde 88168'e kadar gerileyen Endeks kapışa doğru bir miktar toparladı ve %1.88 oranında değer kaybı ile 89.571'den kapandı.

Güne tepki alımları ile başlamasını beklediğimiz 90.300 seviyesinin ilk ara direnç olarak takip edeceğiz. Saatlik grafiklerde göstergelerin aşırı satım seviyelerinden toparlanıyor olması 90.300 seviyesinin geçilme olasılığını güçlendiriyor. Saatlik grafiklerde trend direndi konumunda olan 90.300 seviyesinin aşılması ile endekte yükseliş güç kazanacaktır. 91.300 ve 92.500 seviyelerini ise kısa vadeli üst dirençler olarak verebiliriz.

Endekte 88.800 ve 88.200 ise gün içi ilk desteklerimiz olacaktır.

DESTEK	88.800	88.200	87.500
DİRENÇ	90.300	91.300	92.500
Stochastic	RSI	MFI	Momentum
↓	↓	↓	↓

GÜNLÜK HİSSE ÖNERİLERİ

Hisse	ALIM Aralığı	SATIM Aralığı	Zarar KES
GARAN	6.99-7.03	7.08-7.10	6.94
HALKB	6.42-6.44	6.48-6.50	6.38
EREGL	10.16-10.20	10.26-10.30	10.10
PETKM	4.13-4.15	4.19-4.22	4.09

Aşırı-Satım (DESTEK) Bölgesinde Olanlar	Aşırı-Alım (DİRENÇ) Bölgesinde Olanlar	Kısa Vadeli AL Veren Hisseler	Hacim Artışı Olan Hisseler
CIMSA	-	ARCLK	KARSN
EKGYO	-	İPEKE	SODA
CRFSA	-	VESBE	TRGYO
ALGYO	-	BOLUC	SISE
MGROS	-	-	THYAO

HAFTALIK HİSSE ÖNERİLERİ*

Öneri Tarihi	Hisse	ALIM Aralığı	SATIM Aralığı	Zarar KES	SON Fiyat	Değ. %
09.07.2018	HALKB	7.72-7.75	7.95-8.00	7.65	8,00	2,96%
09.07.2018	GLYHO	3.75-3.77	3.86-3.90	3.72	3,71	-1,07%
09.07.2018	EKGYO	1.96-1.98	2.02-2.05	1.93	1,93	-1,53%

***Kırmızı** ile boyalı olanlar Stoploss seviyesinde, **Yeşil** ile boyalı olanlar ise Satım Aralığında KAPATILMIŞTIR
***Mavi** ile Boyalı olanlar önerilen alım aralığının üzerinde açılması nedeniyle alınmadığını ifade etmektedir.

**Yatırım Finansman Menkul Değerler**

Meclis-i Mebusan Cad. 81 Fındıklı 34427 Beyoğlu/İstanbul
Tel: +90 (212) 317 69 00 Faks: +90 (212) 282 15 50 - 51

UYARI NOTU:

Bu e-posta mesajı ve ekleri gönderildiği kişi ya da kuruma özeldir ve gizlidir. Hiçbir şekilde üçüncü kişilere açıklanamaz ya da yayınlanamaz. Yetkili alıcılardan biri değilseniz, bu mesajın herhangi bir şekilde ifşa edilmesi, kullanılması, kopyalanması, yayılması veya mesajda yer alan hususlarla ilgili olarak herhangi bir işlem yapılmasının kesinlikle yasak olduğunu bildiririz. Eğer mesajın alıcısı veya alıcısına iletmekten sorumlu kişi değilseniz lütfen mesajı sisteminizden siliniz ve göndereni uyarınız. Gönderen ve Yatırım Finansman Menkul Değerler A.Ş., bu mesajın içerdiği bilgilerin doğruluğu, güncelliği ve eksiksiz olduğu konusunda bir garanti vermemektedir, içerik Yatırım Finansman Menkul Değerler A.Ş. tarafından her zaman değiştirilebilir. Bu e-posta yer alan bilgiler "Yatırım Finansman Menkul Değerler A.Ş." tarafından genel bilgilendirme amacı ile her türlü veri, yorum ve değerlendirmeler hazırlandığı tarih itibarıyla mevcut piyasa koşulları ve güvenilirliğine inanılan kaynaklara dayanılarak hazırlanmıştır. Bu kaynakların kullanılması nedeni ile ortaya çıkabilecek hatalardan Yatırım Finansman Menkul Değerler A.Ş sorumlu değildir. Burada yer alan yatırım bilgi, yorum ve tavsiyeleri yatırım danışmanlığı kapsamında değildir. Yatırım danışmanlığı hizmeti, kişilerin risk ve getiri tercihleri dikkate alınarak kişiye özel sunulmaktadır. Burada yer alan ve hiçbir şekilde yönlendirici nitelikte olmayan içerik, yorum ve tavsiyeler ise genel nitelikte olup, yorum ve tavsiyede bulunanların kişisel görüşlerine dayanmaktadır. Bu tavsiyeler mali durumunuz ile risk ve getiri tercihlerinize uygun olmayabilir. Bu nedenle, sadece burada yer alan bilgilere dayanılarak yatırım kararı verilmesi beklentilerinize uygun sonuçlar doğurmayabilir. Bu e-posta içeriğinde yer alan çeşitli bilgi ve görüşlere dayanılarak yapılacak ileriye dönük yatırımlar ve ticari işlemlerin sonuçlarından ya da ortaya çıkabilecek zararlardan Yatırım Finansman Menkul Değerler A.Ş. sorumlu tutulamaz. Mesajın içeriğinden, iletilmesinden, alınmasından, saklanmasından, gizliliğinin korunmamasından, virüs içermesinden ve sisteminizde yaratabileceği zararlardan Yatırım Finansman Menkul Değerler A.Ş. sorumlu tutulamaz. Yatırım Finansman bu mesajın içeriği ve ekleri ile ilgili olarak hukuki açıdan herhangi bir sorumluluk kabul etmemektedir. Teşekkür ederiz.

Levent Durusoy Genel Müdür Yrd. levent.durusoy@yf.com.tr +90 (212) 334 98 33

Araştırma Bölümü

Erol Danış Müdür Erol.danis@yf.com.tr +90 (212) 334 98 39
Hilmi Yavaş Ekonomist hilmi.yavas@yf.com.tr +90 (212) 334 98 37

Yatırım Danışmanlığı Birimi

Göksel Tekiner Müdür Yrd. goksel.tekiner@yf.com.tr +90 (212) 334 98 44
Kamer Külek Uzman kamer.kulek@yf.com.tr +90 (212) 334 98 47
Onur Alkan Uzman onur.alkan@yf.com.tr +90 (212) 334 98 70

Kurumsal Finansman Bölümü

Pervin Bakankuş Müdür pervin.bakankus@yf.com.tr +90 (212) 334 98 61

Hizmet Noktalarımız

Genel Müdürlük	+90 (212) 317 69 00	Merkez	+90 (212) 334 98 00
Antalya	+90 (242) 243 02 01	Ankara	+90 (312) 417 30 46
Bakırköy	+90 (212) 543 05 04	Bursa	+90 (224) 224 47 47
Caddebostan	+90 (216) 302 88 00	İzmir	+90 (232) 441 80 72
Samsun	+90 (362) 431 46 71	Ulus	+90 (212) 263 00 24