



VIOP-Endeks 30 Sözleşmesi:

Dün pozitif açılış sonrasında günü genelinde dalgalı bir seyir izleyen Ağustos Vadeli sözleşme %0.61 oranında değer kazanımı ile 128.500'den kapandı.

Dün etkili olan dalgalanma sonrasında seans içi grafiklerde flama formasyon görünümü oluşan sözleşmenin bugüne yatay başlamasını bekliyoruz. Sözleşmede açılış sonrasında yükseliş hareketlerinin güç kazanabilmesi için 129.000 direncinin aşılması beklenmeli. 129.000'in üzerindeki hareketlerde ise 129.600 ve 130.400 dirençlerini sırası ile hedef alınabilir.

Sözleşmede 128.000-127.700 bandını ise gün içi ilk destek seviyeleri olarak verebiliriz.

DESTEK	128.000	127.700	126.200
DİRENÇ	129.000	129.600	130.400
Stochastic			
	↓	↓	↓
RSI			
	↓	↓	↓
MFI			
	↓	↓	↓
Momentum			
	↓	↓	↓
MACD			
			↑

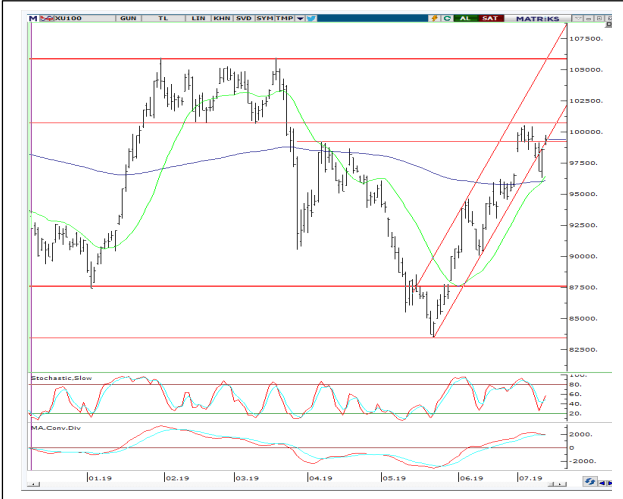

BIST 100:

Dün pozitif açılış sonrasında gün içinde dalgalı bir seyir izleyen BİST100 endeksi %0.83 oranında değer kazanımı ile 99.406 seviyesinden kapandı.

Endekste hafta ortasında kırılan yükselen trendin içine tekrar girilmesini olumlu buluyoruz. Güne yatay başlamasını beklediğimiz endekste 98.900-98.700 bandını gün içi ilk destekler, 100.500-100.700 bandını gün içi ilk direnç seviyeleri olarak takip edeceğiz. Teknik göstergelerin tekrar toparlanma çabasında olması tepki hareketlerinin devam edebileceğine işaret ediyor. Ancak yükseliş hareketlerinin güç kazanabilmesi için 100.700 direnç bandının üzerinde kapanış görmeliyiz. Bu nedenle yeni pozisyonlar için 100.700 direncinin altında temkinli kalınmalı.

DESTEK	98.900	98.700	97.900
DİRENÇ	100.500	100.700	101.600
Stochastic			
	↑	↑	↑
RSI			
	↑	↑	↑
MFI			
	↑	↑	↑
Momentum			
			↓
MACD			
			↑

GÜNLÜK HİSSE ÖNERİLERİ

Hisse	ALIM Aralığı	SATIM Aralığı	Zarar KES
AKBNK	7.47-7.49	7.54-7.56	7.41
GARAN	9.63-9.66	9.72-9.75	9.59
PETKM	3.86-3.87	3.90-3.92	3.84
IPEKE	4.79-4.81	4.84-4.86	4.75
SASA	6.54-6.56	6.70-6.73	6.50

Aşırı-Satım (DESTEK) Bölgesinde Olanlar	Aşırı-Alım (DİRENÇ) Bölgesinde Olanlar	Kısa Vadeli AL Veren Hisseler	Hacim Artışı Olan Hisseler
BERA	PETUN	TRKCM	GOODY
ALARK	ENKAI	VESTL	AYGAZ
SISE	PGSUS	PETKM	OTKAR
IPEKE	BIMAS	TKFEN	KORDS
BOSSA	CMEN	KRDMD	ARCLK

HAFTALIK HİSSE ÖNERİLERİ*

Öneri Tarihi	Hisse	ALIM Aralığı	SATIM Aralığı	Zarar KES	SON Fiyat	Değ. %
-	-	-	-	-	-	-
-	-	-	-	-	-	-
-	-	-	-	-	-	-
-	-	-	-	-	-	-

* **Kırmızı** ile boyalı olanlar Stoploss seviyesinde, **Yeşil** ile boyalı olanlar ise Satım Aralığında KAPATILMIŞTIR

* **Mavi** ile Boyalı olanlar önerilen alım aralığının üzerinde açılması nedeniyle alınmadığını ifade etmektedir.



Yatırım Finansman Menkul Değerler

Meclis-i Mebusan Cad. 81 Fındıklı 34427 Beyoğlu/İstanbul
Tel: +90 (212) 317 69 00 Faks: +90 (212) 282 15 50 - 51

UYARI NOTU:

Bu e-posta mesajı ve ekleri gönderildiği kişi ya da kuruma özeldir ve gizlidir. Hiçbir şekilde üçüncü kişilere açıklanamaz ya da yayınlanamaz. Yetkili alıcılardan biri değilseniz, bu mesajın herhangi bir şekilde ifşa edilmesi, kullanılması, kopyalanması, yayılması veya mesajda yer alan hususlarla ilgili olarak herhangi bir işlem yapılmasının kesinlikle yasak olduğunu bildiririz. Eğer mesajın alıcısı veya alıcısına iletmekten sorumlu kişi değilseniz lütfen mesajı sisteminizden siliniz ve göndereni uyarınız. Gönderen ve Yatırım Finansman Menkul Değerler A.Ş., bu mesajın içerdiği bilgilerin doğruluğu, güncelliği ve eksiksiz olduğu konusunda bir garanti vermemektedir, içerik Yatırım Finansman Menkul Değerler A.Ş. tarafından her zaman değiştirilebilir. Bu e-posta yer alan bilgiler "Yatırım Finansman Menkul Değerler A.Ş." tarafından genel bilgilendirme amacı ile her türlü veri, yorum ve değerlendirmeler hazırlandığı tarih itibarıyla mevcut piyasa koşulları ve güvenilirliğine inanılan kaynaklara dayanılarak hazırlanmıştır. Bu kaynakların kullanılması nedeni ile ortaya çıkabilecek hatalardan Yatırım Finansman Menkul Değerler A.Ş. sorumlu değildir. Burada yer alan yatırım bilgi, yorum ve tavsiyeleri yatırım danışmanlığı kapsamında değildir. Yatırım danışmanlığı hizmeti, kişilerin risk ve getiri tercihleri dikkate alınarak kişiye özel sunulmaktadır. Burada yer alan ve hiçbir şekilde yönlendirici nitelikte olmayan içerik, yorum ve tavsiyeler ise genel nitelikte olup, yorum ve tavsiyede bulunanların kişisel görüşlerine dayanmaktadır. Bu tavsiyeler mali durumunuz ile risk ve getiri tercihlerinize uygun olmayabilir. Bu nedenle, sadece burada yer alan bilgilere dayanarak yatırım kararı verilmesi beklentilerinize uygun sonuçlar doğurmayabilir. Bu e-posta içeriğinde yer alan çeşitli bilgi ve görüşlere dayanarak yapılacak ileriye dönük yatırımlar ve ticari işlemlerin sonuçlarından ya da ortaya çıkabilecek zararlardan Yatırım Finansman Menkul Değerler A.Ş. sorumlu tutulamaz. Mesajın içeriğinden, iletilmesinden, alınmasından, saklanmasından, gizliliğinin korunamamasından, virüs içermesinden ve sisteminizde yaratabileceği zararlardan Yatırım Finansman Menkul Değerler A.Ş. sorumlu tutulamaz. Yatırım Finansman bu mesajın içeriği ve ekleri ile ilgili olarak hukuki açıdan herhangi bir sorumluluk kabul etmemektedir. Teşekkür ederiz.

Levent Durusoy Genel Müdür Yrd. levent.durusoy@yf.com.tr +90 (212) 334 98 33

Araştırma Bölümü

Serhan Gök Müdür serhan.gok@yf.com.tr +90 (212) 334 98 39
Hilmi Yavaş Ekonomist hilmi.yavas@yf.com.tr +90 (212) 334 98 37

Yatırım Danışmanlığı Birimi

Göksel Tekiner Müdür Yrd. goksel.tekiner@yf.com.tr +90 (212) 334 98 44
Vahap Taştan Yönetmen Yrd. vahap.tastan@yf.com.tr +90 (212) 334 98 47
Onur Alkan Uzman onur.alkan@yf.com.tr +90 (212) 334 98 70

Kurumsal Finansman Bölümü

Pervin Bakankuş Müdür pervin.bakankus@yf.com.tr +90 (212) 334 98 61

Hizmet Noktalarımız

Genel Müdürlük	+90 (212) 317 69 00	Merkez	+90 (212) 334 98 00
Antalya	+90 (242) 243 02 01	Ankara	+90 (312) 417 30 46
Caddebostan	+90 (216) 302 88 00	İzmir	+90 (232) 441 80 72
Samsun	+90 (362) 431 46 71	Ulus	+90 (212) 263 00 24
Bursa	+90 (224) 224 47 47		