



**VIOP-Endeks 30 Sözleşmesi:**

Haftanın son işlem gününde tepki alımları etkili olurken, Aralık vadeli sözleşme %0.83 oranında değer kazanımı ile 118.625'den kapandı.

Haftaya satıcı başlmasını beklediğimiz sözleşmede 117.700-117.500 bandını ilk önemli destek seviyeleri olarak takip edeceğiz. Açılış sonrasında bu destek bandına kadar yaşanabilecek geri çekilme sonrasında tutunma çabası tepki hareketleri görebiliriz.

Sözleşmede 118.800 ve 119.500 seviyelerini ise kısa vadeli ilk ara dirençler olarak takip edeceğiz.

<b>DESTEK</b>	117.700	117.500	115.600		
<b>DİRENÇ</b>	118.800	119.500	120.000		
<b>Stochastic</b>				<b>Momentum</b>	<b>MACD</b>

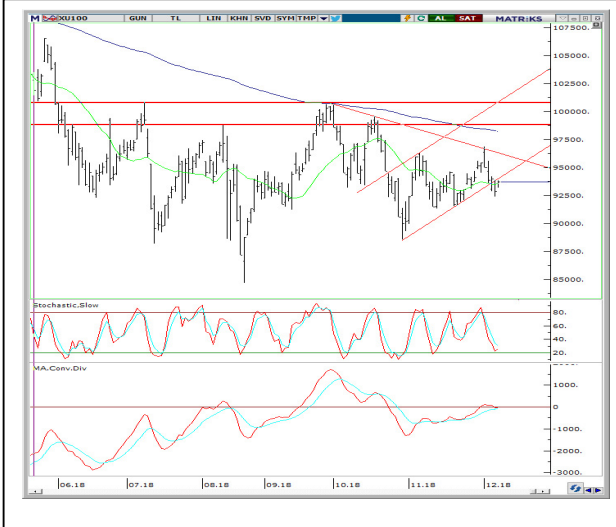

**BIST 100:**

Cuma gün BIST100 endeksinde tepki alımları etkili olurken, endeks %0.94 oranında değer kazanımı ile 93.699 seviyesinden haftayı tamamladı.

Kurdaki gevşeme eğilimine rağmen global piyasalarda etkili olan satışların negatif yansıması ile haftaya satıcı başlmasını beklediğimiz endekste 93.200-93.700 bandını gün içi işlemlerde ilk destek direnç seviyeleri olarak takip edeceğiz. 93.200 seviyesinin üzerinde kalınması halinde endekste yükseliş potansiyeli korunacaktır. Ancak bu ara desteğinin kırılması halinde 92.400-92.200 destek bandına geri çekilme görebiliriz. Bu nedenle gün içi açılacak pozisyonlar açısından 93.200 seviyesi yakında izlenmeli.

Endekste gün içinde etkili olabilecek yükseliş denemeleri ile 93.700'ün aşılması durumunda ise 95.500 seviyesini hedefleyeceğiz.

<b>DESTEK</b>	93.200	92.400	92.200		
<b>DİRENÇ</b>	93.700	94.200	95.500		
<b>Stochastic</b>				<b>Momentum</b>	<b>MACD</b>

**GÜNLÜK HİSSE ÖNERİLERİ**

Hisse	ALIM Aralığı	SATIM Aralığı	Zarar KES
-	-	-	-
-	-	-	-
-	-	-	-
-	-	-	-

Aşırı-Satım (DESTEK) Bölgesinde Olanlar	Aşırı-Alım (DİRENÇ) Bölgesinde Olanlar	Kısa Vadeli AL Veren Hisseler	Hacim Artışı Olan Hisseler
CLEBI	POLHO	CRFSA	PRKME
YUNSA	BERA	SANKO	VESBE
AKSA	SISE	ODAS	CRFSA
ORGE	COLLA	KARSN	ISGYO
NTHOL	AKCNS	ENKAI	TMSN

**HAFTALIK HİSSE ÖNERİLERİ\***

Öneri Tarihi	Hisse	ALIM Aralığı	SATIM Aralığı	Zarar KES	SON Fiyat	Değ. %
10.12.2018	PETKM	5.18-5.21	5.32-5.35	5.13	5.19	0.00
10.12.2018	KARSN	1.26-1.28	1.31-1.33	1.23	1.27	0.00
10.12.2018	ASELS	26.50-26.70	27.00-27.30	26.30	26.58	0.00

\***Kırmızı** ile boyalı olanlar Stoploss seviyesinde, **Yeşil** ile boyalı olanlar ise Satım Aralığında KAPATILMIŞTIR

\***Mavi** ile Boyalı olanlar önerilen alım aralığının üzerinde açılması nedeniyle alınmadığını ifade etmektedir.

**Yatırım Finansman Menkul Değerler**

Meclis-i Mebusan Cad. 81 Fındıklı 34427 Beyoğlu/İstanbul  
Tel: +90 (212) 317 69 00 Faks: +90 (212) 282 15 50 - 51

**UYARI NOTU:**

Bu e-posta mesajı ve ekleri gönderildiği kişi ya da kuruma özeldir ve gizlidir. Hiçbir şekilde üçüncü kişilere açıklanamaz ya da yayımlanamaz. Yetkili alıcılardan biri değilseniz, bu mesajın herhangi bir şekilde ifşa edilmesi, kullanılması, kopyalanması, yayılması veya mesajda yer alan hususlarla ilgili olarak herhangi bir işlem yapılmasının kesinlikle yasak olduğunu bildiririz. Eğer mesajın alıcısı veya alıcısına iletmekten sorumlu kişi değilseniz lütfen mesajı sisteminizden siliniz ve göndereni uyarınız. Gönderen ve Yatırım Finansman Menkul Değerler A.Ş., bu mesajın içerdiği bilgilerin doğruluğu, güncelliği ve eksiksiz olduğu konusunda bir garanti vermemektedir, içerik Yatırım Finansman Menkul Değerler A.Ş. tarafından her zaman değiştirilebilir. Bu e-posta yer alan bilgiler "Yatırım Finansman Menkul Değerler A.Ş." tarafından genel bilgilendirme amacı ile her türlü veri, yorum ve değerlendirmeler hazırlandığı tarih itibarıyla mevcut piyasa koşulları ve güvenilirliğine inanılan kaynaklara dayanılarak hazırlanmıştır. Bu kaynakların kullanılması nedeni ile ortaya çıkabilecek hatalardan Yatırım Finansman Menkul Değerler A.Ş. sorumlu değildir. Burada yer alan yatırım bilgi, yorum ve tavsiyeleri yatırım danışmanlığı kapsamında değildir. Yatırım danışmanlığı hizmeti, kişilerin risk ve getiri tercihleri dikkate alınarak kişiye özel sunulmaktadır. Burada yer alan ve hiçbir şekilde yönlendirici nitelikte olmayan içerik, yorum ve tavsiyeler ise genel nitelikte olup, yorum ve tavsiyede bulunanların kişisel görüşlerine dayanmaktadır. Bu tavsiyeler mali durumunuz ile risk ve getiri tercihlerinize uygun olmayabilir. Bu nedenle, sadece burada yer alan bilgilere dayanarak yatırım kararı verilmesi beklentilerinize uygun sonuçlar doğurmayabilir. Bu e-posta içeriğinde yer alan çeşitli bilgi ve görüşlere dayanılarak yapılacak ileriye dönük yatırımlar ve ticari işlemlerin sonuçlarından ya da ortaya çıkabilecek zararlardan Yatırım Finansman Menkul Değerler A.Ş. sorumlu tutulamaz. Mesajın içeriğinden, iletilmesinden, alınmasından, saklanmasından, gizliliğinin korunamamasından, virüs içermesinden ve sisteminizde yaratabileceği zararlardan Yatırım Finansman Menkul Değerler A.Ş. sorumlu tutulamaz. Yatırım Finansman bu mesajın içeriği ve ekleri ile ilgili olarak hukuki açıdan herhangi bir sorumluluk kabul etmemektedir. Teşekkür ederiz.

Levent Durusoy Genel Müdür Yrd. levent.durusoy@yf.com.tr +90 (212) 334 98 33

**Araştırma Bölümü**

Serhan Gök Müdür serhan.gok@yf.com.tr +90 (212) 334 98 39  
Hilmi Yavaş Ekonomist hilmi.yavas@yf.com.tr +90 (212) 334 98 37

**Yatırım Danışmanlığı Birimi**

Göksel Tekiner Müdür Yrd. goksel.tekiner@yf.com.tr +90 (212) 334 98 44  
Onur Alkan Uzman onur.alkan@yf.com.tr +90 (212) 334 98 70

**Kurumsal Finansman Bölümü**

Pervin Bakankuş Müdür pervin.bakankus@yf.com.tr +90 (212) 334 98 61

**Hizmet Noktalarımız**

Genel Müdürlük	+90 (212) 317 69 00	Merkez	+90 (212) 334 98 00
Antalya	+90 (242) 243 02 01	Ankara	+90 (312) 417 30 46
Bakırköy	+90 (212) 543 05 04	Bursa	+90 (224) 224 47 47
Caddebostan	+90 (216) 302 88 00	İzmir	+90 (232) 441 80 72
Samsun	+90 (362) 431 46 71	Ulus	+90 (212) 263 00 24