

**BIST 100:**

BIST100 endeksi dünkü yükselişle birlikte bir süredir aşamadığı 100 saatlik hareketli ortalamayı da aşmayı başardı. Buna ek olarak önceki zirve bölgesi olarak takip ettiğimiz 91.700'ün de üzerinde kapanış gerçekleştirdi.

Bu çerçevede endeks tarafında stopu 100 saatlik üssel ortalamanın geçtiği 90.000'e taşıyabiliriz. Yükseliş devam ederse de kademeli olarak 91.700'e stopu çekip alım tarafında kalınabilir.

Dirençler	92.800	94.200	95.500
Destekler	91.700	90.500	89.350



**VIOP-Endeks 30 Sözleşmesi:**

Nisan vade kontratta 109.500'deki önceki zirvenin aşılmasıyla birlikte dün yükselişin ivme kazandığını izledik. 110.725'de kapatan kontratta 109.500'ü artık destek olarak takip edeceğiz.

Bir önceki zirvenin aşılması ile birlikte long tarafta kalanlar için stopu 109.500'e çekip pozisyonu devam ettirmek makul. Hedef olarak da 111.600 direncini önemli görmekteyiz.

Dirençler	111.600	112.800	114.750
Destekler	109.500	108.400	107.600

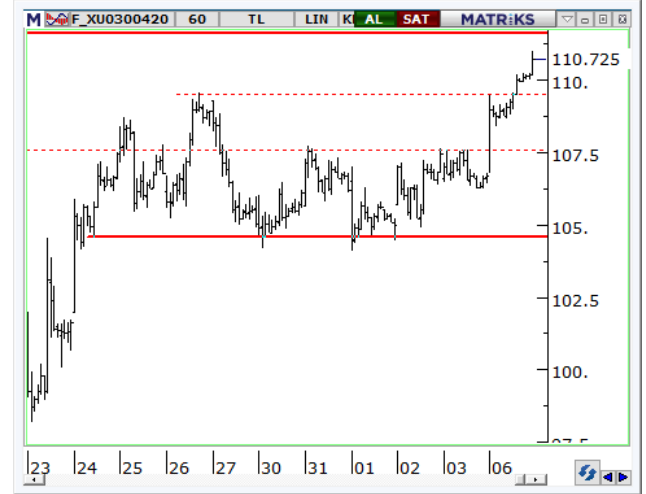

Günlük Hisse Önerileri			
Hisse	Alım Aralığı	Satım Aralığı	Zarar Kes
YKBNK	1.86 – 1.88	1.90 – 1.92	1.84
EREGL	7.80 – 7.85	7.95 – 8.00	7.72
ODAS	1.43 – 1.45	1.47 – 1.49	1.41
SISE	4.28 – 4.32	4.38 – 4.42	4.22

Aşırı Satım Bölgesi	Aşırı Alım Bölgesi	Kısa Vadeli Al Verenler	Hacim Artışı Olanlar
ECZYT	FROTO	ECZYT	AKCNS
BIMAS	AKSA	DEVA	HEKTS
GARAN	ALARK	SELEC	BRISA
ISMEN	TRKCM	YKBNK	SKBNK

Haftalık Hisse Önerileri						
Öneri Tarihi	Hisse	ALIM Aralığı	SATIM Aralığı	Zarar KES	SON Fiyat	Değ. %
06.04.2020	TKFEN	13.30 – 13.60	14.20 – 14.50	13.00	13.49	
06.04.2020	SASA	8.30 – 8.50	9.40 – 9.60	7.90	8.42	
06.04.2020	KCHOL	13.40 – 13.60	14.10 – 14.30	13.10	13.69	
06.04.2020	TUPRS	84.00 – 85.00	90.00 – 91.00	81.80	85.35	1.01

\*Mavi renkli öneriler alım aralığının dışında kalmıştır.

\*Yeşil renkli öneriler kardaki pozisyonlardır.

\*Kırmızı renkli öneriler stop seviyesinden kapanmıştır.

### Dolar/TL

Dolar/TL son zamanlarda görülen zirveleri tazelemeye devam ediyor. Dün 6,79 seviyesine kadar yükseliş kaydeden kur, an itibariyle 6,7650'den işlem görmekte.

Bu seviyenin altında kalınması halinde 6,75 ilk destek olmak üzere 6,71'e kadar düzeltme hareketi görülebilir. Yukarı yönlü hareketlerin devamında ise yükseliş trend kanalı üst bandı 6,85'e doğru ivmelenme gerçekleşebilir.

Dirençler	6.7880	6.8450	6.9200
Destekler	6.7500	6.7100	6.6950

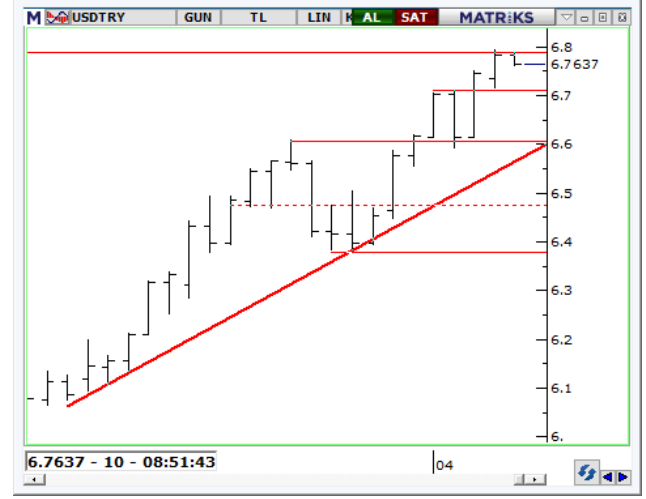

### EUR/USD

EUR/USD dün 1,0770'e kadar geri çekilse de, sonrasında toparlanmayı başardı. An itibariyle 1,0830'dan işlem gören paritede, 1,10 seviyesine doğru yükseliş görülebilir.

Bugün gerçekleşecek olan Euro Grup toplantısında alınacak kararlar ve açıklamalar sonrası paritede hareketlenme görülebilecekken, 1,10 seviyesi üzerinde, dün bahsettiğimiz formasyonun onaylanmasıyla yukarı yönlü hareketler hız kazanabilir.

Dirençler	1.0880	1.0990	1.1050
Destekler	1.0790	1.0700	1.0650



### Ons Altın

Ons altının 1635 üzerine yerleşmiş olması yukarı potansiyeli desteklemeye devam ediyor. Piyasalardaki rahatlama Dolar talebinin azalacağı beklentisiyle de altını destekliyor.

1635 üzerinde kaldığımız sürece long tarafta denemeler mümkün ve 1703'teki eski zirve hedef olarak takip edilebilir.

Dirençler	1690	1703	1722
Destekler	1660	1635	1600.0

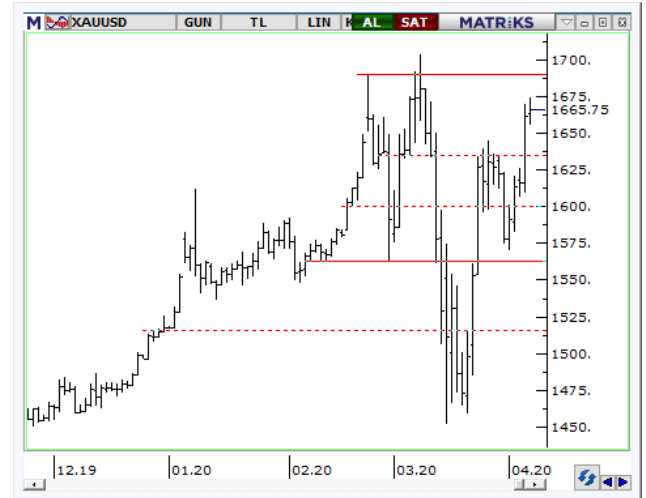

**Yatırım Finansman Menkul Değerler**

Meclis-i Mebusan Cad. 81 Fındıklı 34427 Beyoğlu/İstanbul  
Tel: +90 (212) 317 69 00 Faks: +90 (212) 282 15 50 - 51

**UYARI NOTU:**

Bu e-posta mesajı ve ekleri gönderildiği kişi ya da kuruma özeldir ve gizlidir. Hiçbir şekilde üçüncü kişilere açıklanamaz ya da yayınlanamaz. Yetkili alıcılardan biri değilseniz, bu mesajın herhangi bir şekilde ifşa edilmesi, kullanılması, kopyalanması, yayılması veya mesajda yer alan hususlarla ilgili olarak herhangi bir işlem yapılmasının kesinlikle yasak olduğunu bildiririz. Eğer mesajın alıcısı veya alıcısına iletmekten sorumlu kişi değilseniz lütfen mesajı sisteminizden siliniz ve göndereni uyarınız. Gönderen ve Yatırım Finansman Menkul Değerler A.Ş., bu mesajın içerdiği bilgilerin doğruluğu, güncelliği ve eksiksiz olduğu konusunda bir garanti vermemektedir, içerik Yatırım Finansman Menkul Değerler A.Ş. tarafından her zaman değiştirilebilir. Bu e-posta yer alan bilgiler "Yatırım Finansman Menkul Değerler A.Ş." tarafından genel bilgilendirme amacı ile her türlü veri, yorum ve değerlendirmeler hazırlandığı tarih itibarıyla mevcut piyasa koşulları ve güvenilirliğine inanılan kaynaklara dayanılarak hazırlanmıştır. Bu kaynakların kullanılması nedeni ile ortaya çıkabilecek hatalardan Yatırım Finansman Menkul Değerler A.Ş. sorumlu değildir. Burada yer alan yatırım bilgi, yorum ve tavsiyeleri yatırım danışmanlığı kapsamında değildir. Yatırım danışmanlığı hizmeti, kişilerin risk ve getiri tercihleri dikkate alınarak kişiye özel sunulmaktadır. Burada yer alan ve hiçbir şekilde yönlendirici nitelikte olmayan içerik, yorum ve tavsiyeler ise genel nitelikte olup, yorum ve tavsiyede bulunanların kişisel görüşlerine dayanmaktadır. Bu tavsiyeler mali durumunuz ile risk ve getiri tercihlerinize uygun olmayabilir. Bu nedenle, sadece burada yer alan bilgilere dayanılarak yatırım kararı verilmesi beklentilerinize uygun sonuçlar doğurmayabilir. Bu e-posta içeriğinde yer alan çeşitli bilgi ve görüşlere dayanılarak yapılacak ileriye dönük yatırımlar ve ticari işlemlerin sonuçlarından ya da ortaya çıkabilecek zararlardan Yatırım Finansman Menkul Değerler A.Ş. sorumlu tutulamaz. Mesajın içeriğinden, iletilmesinden, alınmasından, saklanmasından, gizliliğinin korunamamasından, virüs içermesinden ve sisteminizde yaratabileceği zararlardan Yatırım Finansman Menkul Değerler A.Ş. sorumlu tutulamaz. Yatırım Finansman bu mesajın içeriği ve ekleri ile ilgili olarak hukuki açıdan herhangi bir sorumluluk kabul etmemektedir. Teşekkür ederiz.

Levent Durusoy Genel Müdür Yrd. levent.durusoy@yf.com.tr +90 (212) 334 98 33

**Strateji ve Yatırım Danışmanlığı Bölümü**

Serhan Yenigün Müdür serhan.yenigun@yf.com.tr +90 (212) 334 98 44  
Vahap Taştan Yönetmen Yrd. vahap.tastan@yf.com.tr +90 (212) 334 98 47  
Onur Alkan Uzman onur.alkan@yf.com.tr +90 (212) 334 98 70

**Araştırma Bölümü**

Serhan Gök Müdür serhan.gok@yf.com.tr +90 (212) 334 98 39

**Kurumsal Finansman Bölümü**

Pervin Bakankuş Müdür pervin.bakankus@yf.com.tr +90 (212) 334 98 61

**Hizmet Noktalarımız**

Genel Müdürlük	+90 (212) 317 69 00	Merkez	+90 (212) 334 98 00
Antalya	+90 (242) 243 02 01	Ankara	+90 (312) 417 30 46
Bursa	+90 (224) 224 47 47	Caddebostan	+90 (216) 302 88 00
İzmir	+90 (232) 441 80 72	Samsun	+90 (362) 431 46 71
Ulus	+90 (212) 263 00 24		