

BIST 100 Endeksi

Küresel risk iştahındaki zayıflık içeride BİST100'ü de baskılamakta. Son haftalarda yabancı çıkışları devam etti ve endekste para çıkışı da görülmekte. Küresel piyasalarda moralsiz görünüm devam ediyor. Açılış zayıf kalabilir. Teknik olarak BİST100 endeksinde 2370 ve 2300 destek olarak öne çıkarken, yükselişte ise 2430 ve 2460 direnç olarak izlenebilir.

Günlük hisse önerilerimiz: EKGYO, SISE, KOZAL, ARDYZ

Dirençler	2430	2460	2500
Destekler	2370	2330	2300



VIOP-Endeks 30 Sözleşmesi (Aktif Kontrat)

Ağustos vade kontratta geri çekilme devam ederken dünkü geri çekilmeye 2700 bölgesi üzerinde tutunma görmekteyiz. Ana ortalamaların altındayız ve geri çekilme isteği sürebilir. Temelde küresel risk iştahı zayıf. Teknik olarak da 2850 altında geri çekilme sürebilir. 2700 altındaki olası hareketlerde ise 2470 ana destek olarak izlenebilir.

Dirençler	2850	2950	3060
Destekler	2700	2610	2480

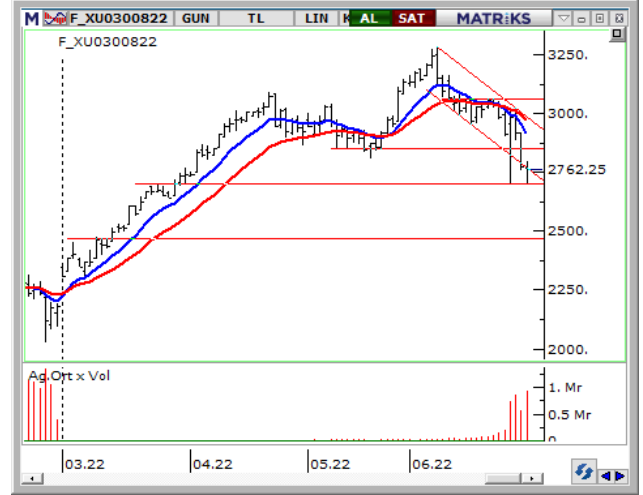

Günlük Hisse Önerileri			
Hisse	ALIM Aralığı	SATIM Aralığı	Zarar KES
EKGYO	2.61 - 2.65	2.69 - 2.73	2.58
SISE	21.20 - 21.60	22.00 - 22.30	21.00
KOZAL	170.00 - 173.50	179.00 - 182.00	168.00
ARDYZ	5.23 - 5.31	5.40 - 5.48	5.18

Aşırı Satım Bölgesi	Aşırı Alım Bölgesi	Kısa Vadeli Al Verenler	Hacim Artışı Olanlar
SOKM	CANTE	KUTPO	NUGYO
VAKBN	SNGYO	ZRGYO	KZBGY
DOHOL	ISGYO	ISDMR	ISGYO
HALKB	NUGYO	BRISA	GUBRF

Haftalık Hisse Önerileri						
Öneri Tarihi	Hisse	ALIM Aralığı	SATIM Aralığı	Zarar KES	KAPANIŞ / SON Fiyat	Değ. %
28.06.2022	KCHOL	39.80 - 40.70	42.10 - 42.40	39.50	39.50	-2.71%
28.06.2022	ALARK	35.30 - 36.10	37.20 - 37.60	35.00	35.86	
28.06.2022	TUPRS	268.80 - 274.80	282.00 - 285.00	266.30	266.30	-2.45%
28.06.2022	ENKAI	18.40 - 18.82	19.30 - 19.50	18.24	18.24	-2.25%

*Mavi renkli öneriler alım aralığının dışında kalmıştır. *Yeşil renkli öneriler kardaki pozisyonlardır. *Kırmızı renkli öneriler stop seviyesinden kapanmıştır.

Günlük öneriler ilk yarım saat için geçerlidir. Sonrasında haber ve veri akışına göre piyasa koşulları çeşitlilik gösterebileceğinden önerilerin güncel durumlarını temsilcinize sorabilirsiniz. Haftalık öneriler ise haftanın ilk işlem günü için geçerlidir.

Dolar/TL Kuru

Dolar/TL, yatay seyir devam ediyor. 16,70'in geçilmesi halinde yukarı yönlü hareketlerin devamını görebileceğimiz kurda 16,96-17,00 bandı yeniden hedeflenebilir. Olası geri çekilmelerde 16,50 destek olarak izlenebilir.

Dirençler	16.700	17.000	17.350
Destekler	16.500	16.200	15.700

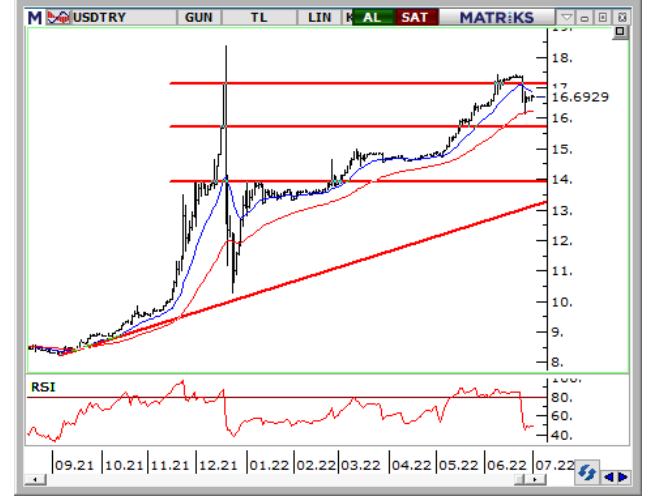

EUR/USD Paritesi

EUR/Dolar ise, 1.05 üzerinde kalamayarak yeniden negatif bölgeye yerleşti. 1.0430 desteği altında kalınması halinde düşüşün devamını görebileceğimiz paritede, 1.0380 sonraki destek olarak izlenebilir. Olası yükselişlerde 1.05 üzerinde 1.06 yeniden hedeflenebilir.

Dirençler	1.0500	1.0600	1.0680
Destekler	1.0400	1.0350	1.0280



Ons Altın (\$)

1800 desteği altına gerileyen ons altın, küresel risk iştahındaki zayıflamanın Dolar talebini artırmasıyla birlikte düşüşün devamını getiriyor. 1765 ana destek olmak üzere 1795 ilk destek olarak izlenebilir.

Dirençler	1800	1815	1830
Destekler	1795	1775	1765



Yatırım Finansman Menkul Değerler

Meclis-i Mebusan Cad. 81 Fındıklı 34427 Beyoğlu/İstanbul
Tel: +90 (212) 317 69 00 Faks: +90 (212) 282 15 50 - 51

UYARI NOTU:

Bu e-posta mesajı ve ekleri gönderildiği kişi ya da kuruma özeldir ve gizlidir. Hiçbir şekilde üçüncü kişilere açıklanamaz ya da yayımlanamaz. Yetkili alıcılardan biri değilseniz, bu mesajın herhangi bir şekilde ifşa edilmesi, kullanılması, kopyalanması, yayılması veya mesajda yer alan hususlarla ilgili olarak herhangi bir işlem yapılmasının kesinlikle yasak olduğunu bildiririz. Eğer mesajın alıcısı veya alıcısına iletmekten sorumlu kişi değilseniz lütfen mesajı sisteminizden siliniz ve göndereni uyarınız. Gönderen ve Yatırım Finansman Menkul Değerler A.Ş., bu mesajın içerdiği bilgilerin doğruluğu, güncelliği ve eksiksiz olduğu konusunda bir garanti vermemektedir, içerik Yatırım Finansman Menkul Değerler A.Ş. tarafından her zaman değiştirilebilir. Bu e-posta yer alan bilgiler "Yatırım Finansman Menkul Değerler A.Ş." tarafından genel bilgilendirme amacı ile her türlü veri, yorum ve değerlendirmeler hazırlandığı tarih itibarıyla mevcut piyasa koşulları ve güvenilirliğine inanılan kaynaklara dayanılarak hazırlanmıştır. Bu kaynakların kullanılması nedeni ile ortaya çıkabilecek hatalardan Yatırım Finansman Menkul Değerler A.Ş. sorumlu değildir. Burada yer alan yatırım bilgi, yorum ve tavsiyeleri yatırım danışmanlığı kapsamında değildir. Yatırım danışmanlığı hizmeti, kişilerin risk ve getiri tercihleri dikkate alınarak kişiye özel sunulmaktadır. Burada yer alan ve hiçbir şekilde yönlendirici nitelikte olmayan içerik, yorum ve tavsiyeler ise genel nitelikte olup, yorum ve tavsiyede bulunanların kişisel görüşlerine dayanmaktadır. Bu tavsiyeler mali durumunuz ile risk ve getiri tercihlerinize uygun olmayabilir. Bu nedenle, sadece burada yer alan bilgilere dayanılarak yatırım kararı verilmesi beklentilerinize uygun sonuçlar doğurmayabilir. Bu e-posta içeriğinde yer alan çeşitli bilgi ve görüşlere dayanılarak yapılacak ileriye dönük yatırımlar ve ticari işlemlerin sonuçlarından ya da ortaya çıkabilecek zararlardan Yatırım Finansman Menkul Değerler A.Ş. sorumlu tutulamaz. Mesajın içeriğinden, iletilmesinden, alınmasından, saklanmasından, gizliliğinin korunamamasından, virüs içermesinden ve sisteminizde yaratabileceği zararlardan Yatırım Finansman Menkul Değerler A.Ş. sorumlu tutulamaz. Yatırım Finansman bu mesajın içeriği ve ekleri ile ilgili olarak hukuki açıdan herhangi bir sorumluluk kabul etmemektedir.

Levent Durusoy Genel Müdür Yrd. levent.durusoy@yf.com.tr +90 (212) 334 98 33

Strateji ve Yatırım Danışmanlığı Bölümü

Serhan Yenigün Müdür serhan.yenigun@yf.com.tr +90 (212) 334 98 44
Vahap Taştan Yönetmen vahap.tastan@yf.com.tr +90 (212) 334 98 47
Onur Alkan Yönetmen Yrd. onur.alkan@yf.com.tr +90 (212) 334 98 70

Araştırma Bölümü

Serhat Kaya Müdür serhat.kaya@yf.com.tr +90 (212) 334 98 36
Erol Gürcan Baş Ekonomist erol.gurcan@yf.com.tr +90 (212) 317 98 47

Hizmet Noktalarımız

Genel Müdürlük	+90 (212) 317 69 00	Merkez	+90 (212) 334 98 00
Antalya	+90 (242) 243 02 01	Ankara	+90 (312) 417 30 46
Bursa	+90 (224) 224 47 47	Caddebostan	+90 (216) 302 88 00
İzmir	+90 (232) 441 80 72	Samsun	+90 (362) 431 46 71
Ulus	+90 (212) 263 00 24	Bodrum İrtibat Bürosu	+90 (252) 999 14 04