

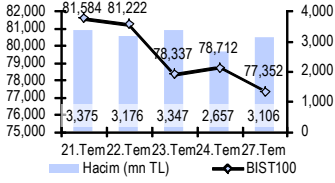

Günlük Bülten

28 Temmuz 2015

Endeks ve Hacim (mn TL)



Haftalık Ajanda

27 Temmuz 2015 Pazartesi

SAAT	ÜLKE	AÇIKLANACAK VERİ	BEKLENTİ	ÖNCEKİ
09:00	Almanya	İthalat Fiyatları - Yıllık Hac.	-2.4%	-2.2%
09:00	Almanya	İthalat Fiyatları - Yıllık Hac.	-1.4%	-0.9%
11:00	Almanya	İla & Dürüm Endeksi Tem.	107.3	107.4
11:00	Almanya	İla Menkul Değerler Endeksi Tem.	110	110.1
11:00	Almanya	İla Ekonomik Göstergeler Endeksi Tem.	100.8	100
13:00	İngiltere	CSB Sanayi Göstergesi Sargınları Tem.	-	-
14:30	Türkiye	Kapalı Kurulum Özet Tem.	79.1%	79.1%
14:30	Türkiye	Rheo Sektör Güven Endeksi Tem.	104.9	104.9
15:30	ABD	Çayıncağı Güven Metriği Sargınları-Aylık Hac.	2.9%	1.8%
15:30	ABD	Çay, Tık, Malen Sp. Üçüncü Yarıyıl Hac.	0.9%	0.9%
	Türkiye	AKBÜK Karanlık Açıklaması		

28 Temmuz 2015 Salı

SAAT	ÜLKE	AÇIKLANACAK VERİ	BEKLENTİ	ÖNCEKİ
11:00	İtalya	Tüketici Güven Endeksi Tem.	100	100.5
11:30	İngiltere	GSYH Büyüme-Güçend. (Öncü) 2Q2015	0.7%	0.4%
11:30	İngiltere	GSYH Büyüme-Yıllık (Öncü) 2Q2015	2.6%	2.6%
16:00	ABD	S&P-Casidyolları Konut Fiyatları-Aylık May.	0.9%	1.1%
16:00	ABD	S&P-Casidyolları Konut Fiyatları-Yıllık May.	5.7%	4.9%
16:45	ABD	Hizmet PMI (Öncü) Tem.	55.5	55.6
16:45	ABD	Sanayi PMI (Öncü) Tem.	54.0	54.0
17:00	ABD	Tüketici Güven Endeksi Tem.	100.2	101.4
17:00	ABD	Richmond Fed İmalat End. Tem.	0	0

29 Temmuz 2015 Çarşamba

SAAT	ÜLKE	AÇIKLANACAK VERİ	BEKLENTİ	ÖNCEKİ
09:00	Almanya	Perakende Satışları - Yıllık Hac.	0.5%	0%
09:00	Almanya	GRK Tüketici Güveni Ağu.	10.1	10.1
17:00	ABD	Beklenen Konut Sargınları-Aylık Hac.	0.9%	0.9%
17:00	ABD	Beklenen Konut Sargınları-Yıllık Hac.	10.4%	10.4%
21:00	Türkiye	Faç Hatları Özet Kararı	0.25%	0.25%
	Türkiye	TTRAK, TİM, İNVEST, İNVESTİSİON		

30 Temmuz 2015 Perşembe

SAAT	ÜLKE	AÇIKLANACAK VERİ	BEKLENTİ	ÖNCEKİ
02:00	Japonya	Sanayi Üretim-Aylık Hac.	0.3%	2.1%
09:00	İngiltere	GSYH Büyüme-Güçend. (Öncü) 2Q2015	1.0%	0.9%
09:00	İngiltere	GSYH Büyüme-Yıllık (Öncü) 2Q2015	3.1%	2.7%
10:30	Türkiye	Enflasyon Raporu (Ü. Özet)		
10:30	Almanya	İşsizlik Oranı Tem.	6.4%	6.4%
12:00	Euro Bölgesi	İla Dürüm Güven Endeksi Tem.	0.2	0.1
12:00	Euro Bölgesi	Tüketici Güven Endeksi Tem.	-6.8	-6.8
12:00	Euro Bölgesi	Ekonomik Güven Endeksi Tem.	103.5	103.5
12:00	Euro Bölgesi	Rheo Kurum Güven Endeksi Tem.	-3.2	-3.4
14:00	Türkiye	GSYH Büyüme-Hizmetler (Öncü) 2Q2015	4.1%	4.1%
14:00	Türkiye	GSYH Büyüme-Sanayi (Öncü) 2Q2015		
14:00	Türkiye	TCMB PFR Toplamı Tabanları Tem.		
15:00	Almanya	TÜFE-Yıllık (Öncü) Tem.	0.2%	0.3%
15:00	Almanya	TÜFE-Ortalama (Öncü) Tem.	-0.1%	-0.2%
16:30	ABD	İmalat PMI (Öncü) Tem.	0.2%	0.2%
16:30	ABD	İmalat PMI (Öncü) Tem.	0.2%	0.2%
16:30	ABD	GSYH Büyüme - İla Tem. 2Q2015	2.5%	2.2%
16:30	ABD	İla, Tık, Hac - PCE - İla Tem. 2Q2015	-2.9%	-2.9%
16:30	ABD	Çayıncağı PCE - İla Tem. 2Q2015	0.8%	0.8%
	Türkiye	TCCELL, HUKUK, YEMEK, GAZİAN, İLKYÖZ, TOHAŞO ve ÇIKAR Çimento Grubu İnançları		
	Türkiye	TTRAK Analiz Toplantısı		

31 Temmuz 2015 Cuma

SAAT	ÜLKE	AÇIKLANACAK VERİ	BEKLENTİ	ÖNCEKİ
02:00	Güney Kore	Sanayi Üretim-Aylık Hac.	-1.3%	-
02:00	Güney Kore	Sanayi Üretim-Yıllık Hac.	-2.8%	-
02:00	İngiltere	GRK Tüketici Güveni Endeksi	5	7.9%
02:30	Japonya	TÜFE-Aylık Hac.	0.3%	0.3%
02:30	Japonya	TÜFE-Yıllık Hac.	0.9%	0.9%
02:30	Japonya	Çayıncağı TÜFE-Ortalama Hac.	-0.1%	-0.1%
02:30	Japonya	İşsizlik Oranı Hac.	0.3%	0.3%
09:00	Almanya	Perakende Satışları-Aylık Hac.	0.5%	0.5%
09:00	Almanya	Perakende Satışları-Yıllık Hac.	0.4%	0.4%
09:00	Türkiye	Çayıncağı Güven Metriği Sargınları-Aylık Hac.	-4.9%	-4.9%
11:00	İtalya	İşsizlik Oranı Hac.	12.3%	12.4%
12:00	Euro Bölgesi	TÜFE-Yıllık Hac.	0.9%	0.8%
12:00	Euro Bölgesi	Çayıncağı TÜFE-Yıllık Hac.	0.3%	0.2%
12:00	Euro Bölgesi	İşsizlik Oranı Hac.	11.1%	11.1%
12:00	İtalya	TÜFE-Yıllık (Öncü) Tem.	0.2%	0.2%
13:30	Rusya	Merkez Bankası Faiz Kararı	11%	11.5%
15:30	ABD	İmalat PMI (Öncü) Tem.	0.0%	0.1%
16:45	ABD	Chicago PMI Tem.	55.5	55.4
16:45	ABD	İmalat PMI (Öncü) Tem.	94.4	94.1
	Türkiye	Perakende Satışları (Üçüncü Üç.)		
	Türkiye	AKBÜK Karanlık Açıklaması 2Q2015		

Piyasa Beklentisi

Yeni haftaya alıcılı bir açılış yapan endeks, ilk seansın ortalarından itibaren satış baskısıyla karşılaştı ve bu geri çekilmeler gün sonuna kadar sürdü. Siyasi ve jeopolitik süreçlerde önemli bir gelişmenin yaşanmadığı günde BIST-100 endeksi %1,73 düşüyle 77.351 seviyesinden kapanırken, düşüşlerde bankacılık hisselerindeki geri çekilmelerin etkili olduğunu gördük. Bankacılık endeksi %2,18 düşüş ile günü tamamladı.

Kur cephesinde dün aleyhimize oluşan tablo bugün sabah saatleri itibarıyla lehimize dönmüş görünümüne. Dolar endeksi (DXY)'nin dün kapanışının hafif üzerinde olmasına ve Euro/Dolar paritesinin 1,11 seviyelerine yakın noktalarda seyretmesine rağmen Dolar/TL kuru 2,77'nin altında 2,76 seviyelerinde işlem göremekte. **Bu durum dünkü satış baskısının aksine bugün tepki alışlarının etkili olmasına neden olabilir.** Emtia tarafında da önemli bir değişim olmaması ve **petrol fiyatlarındaki düşüş eğiliminin devam etmesi de gelişmekte olan piyasaları (EM) OLUMLU** etkileyecek gelişmelerdir.

Dün gündemde siyasi ve jeopolitik gelişmelerin yanı sıra ABD'de açıklanan dayanıklı tüketim malları siparişleri verisi takip edilmişti. **Fed'in de yakından takip ettiği ulaştırma hariç (çekirdek) verinin %0,8 ile beklentilerin üzerinde kalması, piyasalar üzerindeki satış baskısını artırdı.**

Yeni günde AK Parti ile CHP heyetleri saat 13:00'da bir araya gelerek koalisyon müzakerelerini yürütmeye devam edecek. **Görüşme sonrasında yapılacak açıklamalar piyasalarda siyasi risk primi üzerinden volatilitenin artmasına neden olabilir.** Ayrıca bugün ABD'den yoğun veri akışının yaşanacağı bir günü takip ediyor olacağız. **16:00'da Mayıs ayı konut fiyat endeksi, 16:45'de imalat dışı öncü PMI ve 17:00'da tüketici güven endeksi** verileri piyasaların odağında olacak. **Bugün başlayacak ve iki gün sürecek olan Fed toplantısı öncesinde ABD verilerinin piyasa ağırlığının daha yüksek olacağı görüşündeyiz.** Özellikle büyüme ivmesini sürdüren konut piyasasındaki gelişmelere öncü olabilecek nitelikteki **konut fiyat endeksi** verisinin bir adım daha öne çıktığını düşünüyoruz. Ayrıca NATO'nun Türkiye'nin çağrısı üzerine yapacağı toplantı bugün Brüksel'de gerçekleştirilecek. **Bu toplantıdan çıkacak olan mesajlar jeopolitik riskler açısından önem taşıdığı gün içinde artırabilir.**

Küresel bazda satışların etkisini ikinci işlem gününe taşıdığı görüyoruz. Sabah saatleri itibarıyla Asya piyasalarında karışık fiyatlamalar görmekteyiz. **Özellikle Çin'de regülatörlerin "piyasayı korumaya ve sistematiği riski sınırlandırmaya yönelik adımlarını sürdüreceği"** açıklamalarına rağmen satış baskısına herhangi bir ivme **kayıp takip edilmemekte.** ABD piyasaları **Çin'de son 8 yılın en kötü performansının görülmesi** ile birlikte düşüşünü 5. güne taşıdı. ABD vadeli %0,4-0,45 yukarıda işlem görüyor. Sert satıcılı kapanan Avrupa piyasalarının güne alıcılı açılış yapması bekleniyor.

Yurtdışı piyasalarda yaşanan değer kayıplarının etkili olduğu endeksin teknik göstergelerinde, güç kaybı sürüyor. Güne **hafif tepki alımları** ile başlamasını beklediğimiz BIST-100'ün tepki denemelerinde 78.100-78.300 bandını gün içi ilk direnç seviyeleri olarak takip edeceğiz. Tepki alımlarının güç kazanabilmesi için ilk etapta 78.300 seviyesi aşılmalı. Açılış sonrasında yaşanabilecek geri çekilmelerde ise 76.600'ü ilk destek seviyesi olarak takip edeceğiz. Bu seviyenin de kırılması halinde ise 75.250 desteğine kadar gevşeme görülebilir.

Bugün Açıklanacak Veriler

11:00 İtalya Tüketici Güven End. Tem. (Bekl: 109)	16:00 ABD S&P/CS Konut Fiy.-Yıllık May. (Bekl: %5,6)
11:30 İngiltere GSYH-Çeyr. (Öncü) 2Q2015 (Bekl: %0,7)	16:45 ABD Hizmet PMI (Öncü) (Bekl: 55)
11:30 İngiltere GSYH-Yıllık. (Öncü) 2Q2015 (Bekl: %2,9)	17:00 ABD Tüketici Güven Endeksi Tem. (Bekl: 100)
16:00 ABD S&P/CS Konut Fiy.-Aylık May. (Bekl: %1,3)	17:00 ABD Richmond Fed İmalat Ende. Tem. (Bekl 6)

Öne Çıkan Haberler

- ABD Dışişleri Bakanlığı, PKK'yı terör örgütü olarak kabul ettiklerini ve Türkiye'nin bu örgüte karşı kendini savunma hakkı olduğunu açıkladı. ***Dünya.**
- Almanya'da iş dünyası güveni, Yunanistan endişelerinin azalması sonrası yükseldi. ***BloombergHT.**
- Euro Bölgesi geleceğe dönük ekonomi aktivitesi Haziran ayında toparlanmaya işaret etti. ***RTT.**
- IMF değerlendirmesinde, "Euro Bölgesi bulaşıcılık riskinin azaltıldığından emin olmalı, ekonomik toparlanma güçlense de kırılganlıklar devam ediyor" denildi. ***BloombergHT.**
- Çin menkul kıymet regülatörünün Pazartesi günü kapanışın ardından yaptığı açıklamaya göre hükümet, hisse senetlerine verdiği desteği geri çekmedi ve piyasayı istikrarlaştırmaya devam edecek. ***BloombergHT.**
- JCR Eurasia Başkanı, Türkiye'nin siyasi risk algılamalarındaki bozulmaların piyasalar üzerinde yarattığı negatif etkilerin şimdilik sınırlı kaldığını ifade etti. Ökmen, kur, enflasyon ve faiz yükselişlerinin kamu dengelerini bozucu sonuçlar üretmesini beklemediklerini dile getirdi. ***BloombergHT.**
- AK Parti ve CHP heyetleri koalisyon görüşmeleri kapsamında, Ankara Palas Devlet Konukevi'nde saat 13.00'da bir araya gelecek. NATO Konseyi, Türkiye'nin talebi üzerine, terör saldırıları ve güvenlik durumuyla ilgili işişareler için toplanacak. ***BloombergHT.**

En Çok Yükselen Hisseler

Hisse	Kapanış	Değ. (%)	Hacim (TL)
TSPOR	1.72	10.3%	42,622,685
GUSGR	2.68	8.5%	660,315
ALCTL	8.35	7.9%	88,999,887
FENER	43.15	4.7%	51,437,442
KRSTL	2.36	4.0%	349,756

En Çok Düşen Hisseler

Hisse	Kapanış	Değ. (%)	Hacim (TL)
AFYON	18.80	-19.0%	1,792,940
KUYAS	9.25	-8.0%	7,628,161
GOLTS	69.15	-6.7%	25,263,387
ECBYO	1.22	-6.2%	543,438
ULUUN	1.84	-5.6%	2,032,722



Şirket ve Sektör Haberleri

28 Temmuz 2015

- DHMİ, geçen yıl 166 milyon olan havayolu yolcu sayısının, 2017'de yüzde 23 artışla 204 milyona çıkarılmasını hedefliyor. Uçak trafiğinde 2017 yılında 2014'e göre yüzde 21 artış bekleniyor. Yük taşımacılığında 2017'de geçen yıla göre yüzde 17 artış olacak. ***BloombergHT**.
- Ette, Kurban Bayramı öncesi fiyat, ithalat tartışması yine alevlendi. Besilik hayvan ithalatı devam etmesine karşın, fiyatlar yükselişini sürdürüyor. Sektör temsilcileri daha da tırmanacağı görüşünde. ***Dünya**.
- Ülkenin artan enerji ihtiyacını karşılamak için yatırım düşmesine basılmış ve ortalama yılda 6 milyar dolarlık yatırım yapılmıştı. Üretim ve dağıtımın özelleştirilmesiyle piyasa liberalleşti ancak tehlike çanları da çalıyor. Kulislerde iflasın eşiğine gelen şirketler olduğu konuşuluyor. ***Hürriyet**.
- **AFYON**: Bedelli sermaye artış sürecinde makbuzların 28 Temmuz'da kaydi paya dönüşmesini takiben brüt takas uygulaması 28 Temmuz'da sona erecektir.
- **AKFEN**: Akfen İnşaat'taki paylarının 58.9 mn USD bedelle devri önemli nitelikteki işlem statüsü kazanmadığı açıklanmıştır. Hisse geri alım programı kapsamında 27 Temmuz'da 7.80-7.95 TL fiyat aralığından 19 bin adet hisse alınmıştır.
- **AKSEL**: Veysel Salihoğlu'ndan 412 bin TL ve VBG Holding'ten 2.1 mn TL alacağı kısa vadeli kambiyo evrakları alınarak mutabakata bağlanmıştır.
- **AKSGY**: Ömer Dinçkök tarafından TTK m.439/1 uyarınca özel denetçi tayin edilmesi talebiyle 2015/706 E. sayılı dosyası nezdinde dava açılmıştır.
- **ARCLK**: 2015 yılı beklentilerinde şirket beyaz eşya satış adedinde yurtiçinde %5 yurtdışında %2, ciroda %10 artış beklerken FAVÖK marjını %10.5 ve uzun vadeli FAVÖK marjını %11 tahmin ediyor.
- **ASELS**: Dünyanın en büyük ilk 100 savunma sanayi kuruluşları listesinde 5 basamak yükselerek 62'nci sırada yer aldı. ***BloombergHT**.
- **AVGYO/AVTUR/METRO/MEPET**: Likidite sağlayıcılık faaliyetiyle ilgili olarak bir aracı kurumla anlaşma yapmıştır.
- **EREGL**: Tata Steel tarafından 8.7 mn TL bedelli davanın bir sonraki duruşması 8 Eylül'de yapılacaktır. Enerjia Metal Maden tarafından 68.3 mn USD bedelli davanın bir sonraki duruşması 9 Eylül'de yapılacaktır. Bor-San Isı Sistemleri tarafından 10.8 mn TL bedelli davanın bir sonraki duruşması 9 Eylül'de yapılacaktır.
- **FENER**: Fenerbahçe'nin 2015-2016 sezonu Avrupa maçları için forma sponsoru Türk Hava Yolları oldu. ***CNBCe**.
- **GARAN**: BBVA Yönetim Kurulu Başkanı Gonzalez, "Türkiye'ye daha fazla yatırım yapmayı düşünüyoruz" dedi. ***BloombergHT**. Doğu Holding sahip olduğu paylardan şirket sermayesinin %14.9'una tekabül eden kısmını hisse başına dağıtılan 13.5 kuruş temettü haricinde hisse başına 8.765 TL fiyattan BBVA'ya satış işlemini tamamlamıştır.
- **ITTFH**: Bir ortak 7-9 Temmuz arasında 2.08-2.72 TL fiyat aralığından 1.38 mn adet hisse almıştır.
- **OYLUM**: 2015 yılı cirosunun 20 mn TL olmasını bekliyor. ***Matriks Haber**.
- **RYGYO**: Kocaeli Çayırova'da daha önce kiraya verilen 18 bin m2'ye ilave olarak aynı firmaya 14 bin m2 depolama alanı kiraya verilmiştir. Yıllık kira bedeli 1.65 mn USD'ye revize olmuştur. Kocaeli Çayırova'da 42 bin m2 lojistik depo inşaatı için yapı ruhsatı alınmıştır. İnşaatın 200 günde bitirilmesi planlanmaktadır.
- **SAFGY**: Yıldız Holding, Murat Ülker, Ahsen Özokur, **GOZDE** ve **ULKER** sahip oldukları 23.2 mn adet A ve B grubu hisseyi 125 mn USD bedelle AKSGY'na satmak için devir sözleşmesi imzalamıştır. Gebze Balçık Köy'deki gayrimenkulün 30 mn USD üzerinde gelir oluşturması durumunda farkın %26.15'i satıcılara ilave olarak ödenecektir.
- **SAYAS**: Plaka Mobilya'nın tamamının 1 mn TL bedelle devralınması 27 Temmuz'da tamamlanmıştır.
- **SKBNK**: JCR, uzun vadeli uluslararası yabancı ve yerel para notunu 'BBB-' ve görünümü İstikrarlı olarak teyit etmiştir.
- **TMPOL**: %170 bedelsiz sermaye artışında hak kullanımı 29 Temmuz'da gerçekleşecektir.
- **TOASO**: Yıllık izin dolayısıyla 03.08.2015 - 23.08.2015 tarihleri arasında üretim yapmayacaktır.

Makro Haberler

- TCMB'nin açıkladığı verilere göre Temmuz ayı kapasite kullanım oranı (KKO), yıllıklandırılmış bazda 1 puan yükselerek %75.8 seviyesine ulaştı ve son 1 buçuk yılın en yüksek seviyesine erişti. Mevsimsellikten arındırılmış KKO benzer şekilde son 1.5 yılın en yüksek seviyesine ulaşırken, aylık bazda 0.2 puan artış gösterdi.
- Reel sektör güven endeksi yıllık bazda %3,3 düşerek Temmuz ayında 105.4 olarak gerçekleşti. Mevsimsellikten arındırılmış veri ise %1,4 artarak 102.9 seviyesine yükseldi.

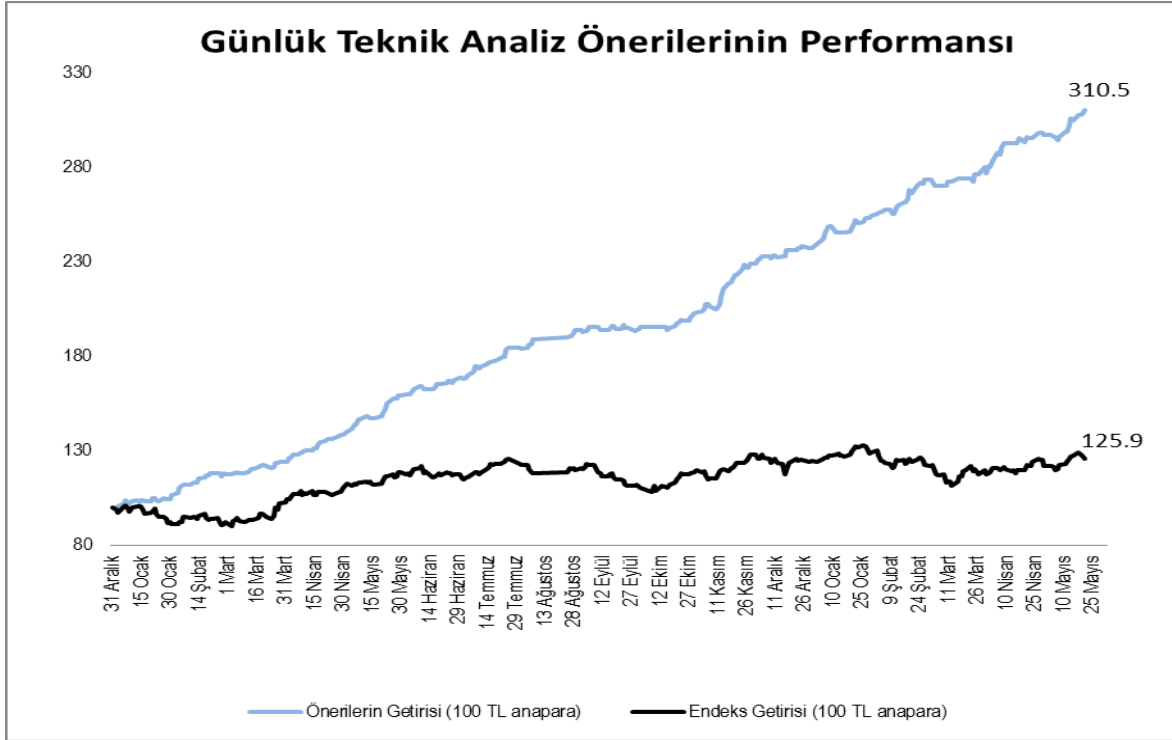

Uzun Vadeli Portföy Önerimiz

GÜNCELLENMİŞ MODEL PORTFÖY* - Araştırma					
Hisse	Kapanış	Önc. Gün K.	Değ. (%)	Hedef	Getiri Potans. (%)
AKCNS	15.50	15.30	↑ 1.31%	19.60	26.5%
BIMAS	47.20	47.10	↑ 0.21%	51.90	10.0%
ENKAI	4.94	4.93	↑ 0.20%	6.32	27.9%
GARAN	7.76	7.98	↓ -2.76%	10.40	34.0%
TCELL	12.00	12.35	↓ -2.83%	15.20	26.7%
THYAO	8.63	8.85	↓ -2.49%	10.60	22.8%
TRKCM	1.96	1.99	↓ -1.51%	3.00	53.1%

* Model portföyümüzde yer alan şirketler, uzun vadeli temel analiz performansları dikkate alınarak seçilmiştir. Yatırım kararları bu perspektife göre değerlendirilmelidir.

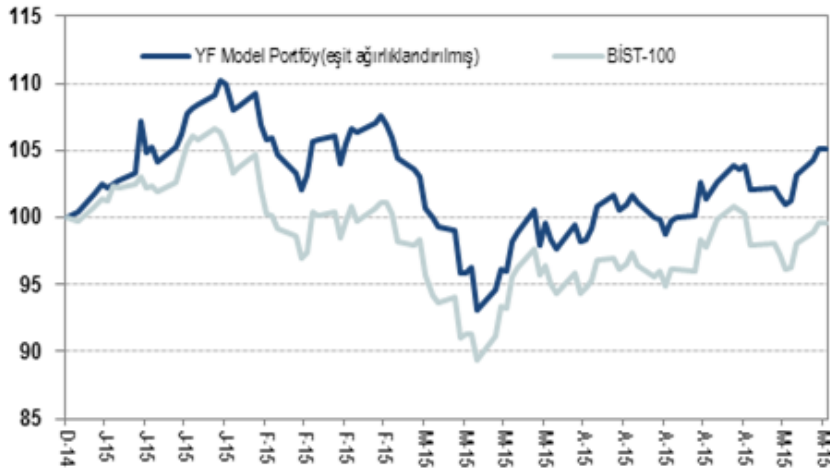

Yatırım Finansman Menkul Değerler

Nispetiye Caddesi Akmerkez E-3 Blok Kat:4

Etiler / İstanbul

Tel: +90 (212) 317 69 00 Faks: +90 (212) 317 69 32

UYARI NOTU:

Bu e-posta mesajı ve ekleri gönderildiği kişi ya da kuruma özeldir ve gizlidir. Hiçbir şekilde üçüncü kişilere açıklanamaz ya da yayınlanamaz. Yetkili alıcılardan biri değilseniz, bu mesajın herhangi bir şekilde ifşa edilmesi, kullanılması, kopyalanması, yayılması veya mesajda yer alan hususlarla ilgili olarak herhangi bir işlem yapılmasının kesinlikle yasak olduğunu bildiririz. Eğer mesajın alıcısı veya alıcısına iletmekten sorumlu kişi değilseniz lütfen mesajı sisteminizden siliniz ve göndereni uyarınız. Gönderen ve Yatırım Finansman Menkul Değerler A.Ş., bu mesajın içerdiği bilgilerin doğruluğu, güncelliği ve eksiksiz olduğu konusunda bir garanti vermemektedir, içerik Yatırım Finansman Menkul Değerler A.Ş. tarafından her zaman değiştirilebilir. Bu e-posta yer alan bilgiler "Yatırım Finansman Menkul Değerler A.Ş." tarafından genel bilgilendirme amacı ile her türlü veri, yorum ve değerlendirmeler hazırlandığı tarih itibarıyla mevcut piyasa koşulları ve güvenilirliğine inanılan kaynaklara dayanılarak hazırlanmıştır. Bu kaynakların kullanılması nedeni ile ortaya çıkabilecek hatalardan Yatırım Finansman Menkul Değerler A.Ş. sorumlu değildir. Burada yer alan yatırım bilgi, yorum ve tavsiyeleri yatırım danışmanlığı kapsamında değildir. Yatırım danışmanlığı hizmeti, kişilerin risk ve getiri tercihleri dikkate alınarak kişiye özel sunulmaktadır. Burada yer alan ve hiçbir şekilde yönlendirici nitelikte olmayan içerik, yorum ve tavsiyeler ise genel nitelikte olup, yorum ve tavsiyede bulunanların kişisel görüşlerine dayanmaktadır. Bu tavsiyeler mali durumunuz ile risk ve getiri tercihlerinize uygun olmayabilir. Bu nedenle, sadece burada yer alan bilgilere dayanılarak yatırım kararı verilmesi beklentilerinize uygun sonuçlar doğurmayabilir. Bu e-posta içeriğinde yer alan çeşitli bilgi ve görüşlere dayanılarak yapılacak ileriye dönük yatırımlar ve ticari işlemlerin sonuçlarından ya da ortaya çıkabilecek zararlardan Yatırım Finansman Menkul Değerler A.Ş. sorumlu tutulamaz. Mesajın içeriğinden, iletilmesinden, alınmasından, saklanmasından, gizliliğinin korunmamasından, virüs içermesinden ve sisteminizde yaratabileceği zararlardan Yatırım Finansman Menkul Değerler A.Ş. sorumlu tutulamaz. Yatırım Finansman bu mesajın içeriği ve ekleri ile ilgili olarak hukuki açıdan herhangi bir sorumluluk kabul etmemektedir. Teşekkür ederiz.

Levent Durusoy	Koordinatör	levent.durusoy@yf.com.tr	+90 (212) 334 98 33
Hakan Tezcan	Koordinatör	hakan.tezcan@yf.com.tr	+90 (212) 317 68 16

Araştırma Bölümü

Zümrüt Can Ambarcı	Müdür	zumrut.ambarci@yf.com.tr	+90 (212) 334 98 35
Can Uz	Başekonomist	can.uz@yf.com.tr	+90 (212) 334 98 37

İşlem Aracılığı Bölümü

Dr. Nuri Sevgen	Müdür	nuri.sevgen@yf.com.tr	+90 (212) 317 68 62
-----------------	-------	-----------------------	---------------------

Strateji Birimi

Göksel Tekiner	Müdür Yrd.	goksel.tekiner@yf.com.tr	+90 (212) 334 98.44
Hüseyin Sert	Uzman	huseyin.sert@yf.com.tr	+90 (212) 334 98 47
Kemal Ozan Sayın	Uzman	ozan.sayin@yf.com.tr	+90 (212) 334 98 70

Kurumsal Finansman Bölümü

Pervin Bakankuş	Müdür	pervin.bakankus@yf.com.tr	+90 (212) 334 98 61
-----------------	-------	---------------------------	---------------------

Yurtiçi Satış ve Yatırım Danışmanlığı Bölümü

İnciser Deniz	Müdür	inciser.deniz@yf.com.tr	+90 (212) 317 68 85
---------------	-------	-------------------------	---------------------

Şubelerimiz

Akmerkez	+90 (212) 317 69 00	Merkez	+90 (212) 263 00 24
Adana	+90 (322) 458 77 55	Antalya	+90 (242) 243 02 01
Ankara	+90 (312) 417 30 46	Bakırköy	+90 (212) 543 05 04
Ataşehir	+90 (216) 386 74 00	Fındıklı	+90 (212) 334 98 00
Bursa	+90 (224) 224 47 47	Çiftelavuzlar	+90 (216) 302 88 00
İzmir	+90 (232) 441 80 72	Samsun	+90 (362) 431 46 71
Konya	+90 (332) 237 76 77	İzmit	+90 (262) 325 40 30