

Günlük Bülten

Endeks ve Hacim (mn TL)

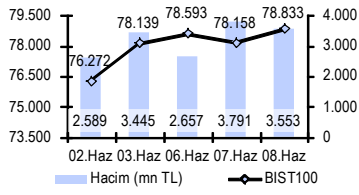

Haftalık Ajanda

06 Haziran 2016 Pazartesi			
ÜLKE	AÇIKLANACAK VERİ	BEKLENTİ	ÖNCEKİ
Almanya	Faizlik Spargel - Aylık Nis.	0,2%	0,8%
Almanya	Faizlik Spargel - Yıllık Nis.	0,5%	1,7%
ABD	Fed Fırlanıyor konuşacak.		
Türkiye	TÜSİB Aylık Faiz Değişimleri Değerlendirme Raporu Nis.		
Türkiye	İgfa Yatırımlar Endeksi - Çayırbaşı 12/16		1,5%
Euro Bölgesi	ECB Constance konuşacak.		
Euro Bölgesi	ECB Constance konuşacak.	7	6,2
Türkiye	Real Effect Döviz Kuru Nis.		100,81
Euro Bölgesi	ECB Constance konuşacak.		
ABD	Fed İlgili Pazarlar Endeksi Nis.	-0,8	
ABD	Fed Yolları konuşacak.		

07 Haziran 2016 Salı			
ÜLKE	AÇIKLANACAK VERİ	BEKLENTİ	ÖNCEKİ
Australya	Market Bankası (RBA) Faiz Kararı	1,75%	1,75%
Japonya	Orucu Gözetim Endeksi Nis - Orucu	100,7	99,9
Hindistan	Market Bankası (RBI) Faiz Kararı	6,5%	6,5%
Almanya	Sanayi Üretimi - Aylık Nis.	0,7%	-1,3%
Almanya	Sanayi Üretimi - Yıllık Nis.	1,0%	0,3%
Euro Bölgesi	GSIM Büyüme - Çayırbaşı 12/16	0,5%	0,3%
Euro Bölgesi	GSIM Büyüme - Yıllık Ortalama 12/16	1,5%	1,5%
ABD	İlhami İhtisat İndeksi 12/16	-4,0%	4,1%
ABD	İlhami İhtisat İndeksi Endeksi Nis.	48,1	48,7
ABD	Hazine Nakit Serbestliği Nis.		-8,8 mr TL
ABD	Taahhüt Kredisi Değişim Nis.	518 mr	500,07 mr
Türkiye	Hazine GSY İhtisat İhtisat İhtisat.		

08 Haziran 2016 Çarşamba			
ÜLKE	AÇIKLANACAK VERİ	BEKLENTİ	ÖNCEKİ
Japonya	Çar İşletim Dengesi (GDP) Nis.	4020,7 mr	4060,4 mr
Japonya	Çar İşletim Dengesi (GDP) Nis.	4020,7 mr	4020,7 mr
Japonya	GSIM Büyüme - Çayırbaşı 12/16	0,5%	0,4%
Japonya	GSIM Büyüme - Yıllık Ortalama 12/16	2,0%	2,7%
Japonya	GSIM Büyüme - Yıllık Ortalama 12/16	255,80 mr	245,80 mr
Çin	İhracat - Yıllık Nis.	-4,2%	-1,8%
Çin	İhracat - Yıllık Nis.	-8,6%	-10,9%
Japonya	İhtisat İhtisat Endeksi Nis.	48,1	48,5
Türkiye	Sanayi Üretimi - Aylık Nis.	0,1%	-0,5%
Türkiye	Sanayi Üretimi - Yıllık Nis.	2,8%	2,8%
Türkiye	Perakende Satışlar - Aylık Nis.	0,1%	0,8%
Türkiye	Perakende Satışlar - Yıllık Nis.	4,0%	4,0%
İngiltere	Sanayi Üretimi - Aylık Nis.	0,0%	0,3%
İngiltere	Sanayi Üretimi - Yıllık Nis.	0,4%	-0,2%
ABD	JOLTJ İş İhtisat Nis.	5,75 mr	

09 Haziran 2016 Perşembe			
ÜLKE	AÇIKLANACAK VERİ	BEKLENTİ	ÖNCEKİ
Brezilya	Market Bankası (SEL) Faiz Kararı	-10,2%	10,2%
Japonya	Market Bankası (RBI) Faiz Kararı	1,5%	1,5%
Güney Kore	Market Bankası (BoK) Faiz Kararı	2,2%	2,2%
Çin	TÜFE - Yıllık Nis.	2,3%	-3,4%
Çin	TÜFE - Yıllık Nis.	-3,1%	-3,4%
Almanya	Dış Ticaret Dengesi Nis.	422,9 mr	426,0 mr
Almanya	Çar İşletim Dengesi Nis.	422,9 mr	426,4 mr
Almanya	İhracat - Aylık Nis.	-0,8%	1,9%
Almanya	İhracat - Aylık Nis.	1,3%	-2,3%
Euro Bölgesi	ECB Draghi konuşacak.		
İngiltere	Dış Ticaret Dengesi Nis.	-43,7 mr	-43,83 mr
ABD	Market Bankası (FOMC) Faiz Kararı	0,1%	207 bp
ABD	Toplantı Notları - Aylık Nis.		0,1%
ABD	Hong Kong ve Çin borsası kapalı olacak. (Çin'de Dragon Boat Festivali başlıyor)		

10 Haziran 2016 Cuma			
ÜLKE	AÇIKLANACAK VERİ	BEKLENTİ	ÖNCEKİ
Almanya	TÜFE - Aylık Nis.	0,2%	0,2%
Almanya	TÜFE - Yıllık Nis.	0,1%	0,1%
Euro Bölgesi	ECB Draghi konuşacak.		
Türkiye	Çar İşletim Dengesi Nis.	-43,42 mr	-43,68 mr
Türkiye	GSIM Büyüme - Çayırbaşı 12/16	4,7%	5,7%
Türkiye	GSIM Büyüme - Yıllık Ortalama 12/16	0,8%	0,7%
Rusya	Market Bankası (Faz Kararı)	11,00%	11,00%
Euro Bölgesi	ECB Constance konuşacak.		
Rusya	İhracat Nis.	323,9 mr	323,0 mr
Rusya	İhracat Nis.	314,8 mr	313,3 mr
Rusya	Dış Ticaret Dengesi Nis.	89,2 mr	87,7 mr
ABD	Michigan Tüketici Güven Endeksi (Jy Ötmesi) - Haz.	84,3	84,7
ABD	Aylık Bütçe Revizyon Nis.	-205,5 mr	
ABD	Çin borsası kapalı olacak.		

En Çok Yükselen Hisseler

Hisse	Kapanış	Değ. (%)	Hacim (TL)
AKPAZ	0,44	18,9%	52.701
CEMAS	0,92	10,8%	12.848.967
KIPA	2,44	7,0%	58.865.858
EGEEN	270,50	5,5%	34.062.377
IHMAD	0,67	4,7%	5.180.317

En Çok Düşen Hisseler

Hisse	Kapanış	Değ. (%)	Hacim (TL)
IEYHO	0,29	-12,1%	2.469.275
USAS	0,45	-6,2%	3.726.591
DOCO	280,10	-4,7%	8.590.007
TSPOR	3,06	-4,7%	49.836.349
GOODY	4,04	-2,4%	44.214.264

Piyasa Beklentisi

Dün açılış sonrasında etkili olan satışlar ile 77.721'e kadar geri çekilen BİST 100 endeksi özellikle gün ortasında sonra banka hisselerine gelen alımlar ile toparlandı ve günü %0.86 oranında değer kazanımı ile 78.832'den kapadı. Bankacılık endeksinin %1.66 oranında değer kazandığı günde sanayi endeksinin %0.32 oranında daha sınırlı yükseliş ile kapandı.

Dün yurtiçindeki sanayi üretimi dışında önemli bir veri akışının olmadığı günün ardından yeni günde de piyasaları yoğun bir gündem beklemiyor. 10:00'da ECB Başkanı Mario Draghi'nin konuşması ve ABD'den haftalık işsizlik maaşı başvuruları izleniyor olacak.

Yeni günün ilk fiyatlamalarında Asya borsalarındaki satıcı seyrir ve ABD vadeli endeksindeki yatay hareket dikkat çekiyor. Bugün Çin ve Hong Kong borsaları kapalı. Çin "Ejderha Festivali" nedeniyle yarın da kapalı olacak.

Dolar endeksi ve Euro/Dolar paritesinin dün seans sonundaki seviyelerinde seyretmesine karşın USD/TL kurunun 2,89'n üzerine çıkması ve Avrupa borsalarındaki karışık açılış beklentisi de güne karamsar bir bakışa neden oluyor. Petrol fiyatlarında ise ABD ham petrol verisinin gelmesiyle beraber oluşan \$52 üzerindeki seyrir sabah saatlerinde de devam etmektedir.

USD/TL kurunda yurtdışı işlemlerdeki hareket temelinde hafif satıcı bir seyrir etkisi ile son günlerde etrafında dalgalandığımız 78.500'ü ilk destek olarak izleyeceğiz. Söz konusu seviye üzerinde tutunma çabası görebileceğimiz BIST-100'ün bu desteği kırması durumunda ise 77.000-78.000 alt destekleri izlenebilir. 79.100 ise ilk direnç olarak takip edilmelidir.

Bugün Açıklanacak Önemli Veriler

09:00 Almanya Dış Ticaret Dengesi Nis. (Bekl: €22,8 mlr)
09:00 Almanya İthalat-Aylık Nis. (Bekl: %1,3)
09:00 Almanya İhracat-Aylık Nis. (Bekl: -%0,8)
10:00 Euro Bölgesi ECB/Draghi konuşacak.

11:30 İngiltere Dış Ticaret Dengesi Nis. (Bekl: -£3,7 mlr)
15:30 ABD Haftalık İşsizlik Maaşı Başvuruları (Bekl: 270 bin)
17:00 ABD Toptan Stoklar Aylık Nis. (Bekl: %0,1)

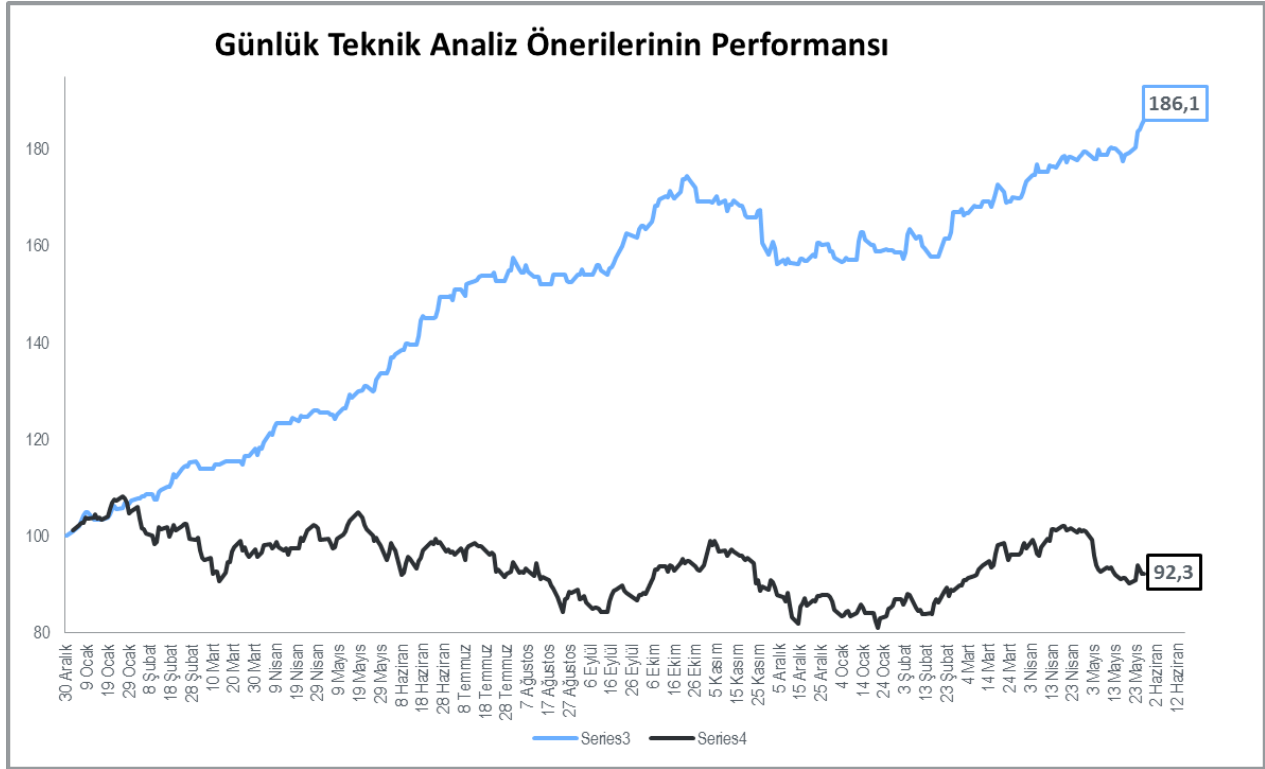

Uzun Vadeli Portföy Önerimiz

GÜNCELLENMİŞ MODEL PORTFÖY* - Araştırma					
Hisse	Kapanış	Önc. Gün K.	Değ. (%)	Hedef	Getiri Potans.(%)
AKBNK	8,05	7,89	↑ 2,03%	10,09	25,3%
AKCNS	13,19	13,18	↑ 0,08%	18,50	40,3%
BIMAS	58,45	58,15	↑ 0,52%	69,00	18,0%
EKGYO	2,83	2,82	↑ 0,35%	4,10	44,9%
GARAN	7,73	7,58	↑ 1,98%	9,93	28,5%
TCELL	10,87	10,70	↑ 1,59%	14,30	31,6%
THYAO	6,09	6,10	↓ -0,16%	9,30	52,7%
TKNSA	6,07	6,07	→ 0,00%	8,60	41,7%
TUPRS	65,95	66,60	↓ -0,98%	88,00	33,4%

* Model portföyümüzde yer alan şirketler, uzun vadeli temel analiz performansları dikkate alınarak seçilmiştir. Yatırım kararları bu perspektife göre değerlendirilmelidir.

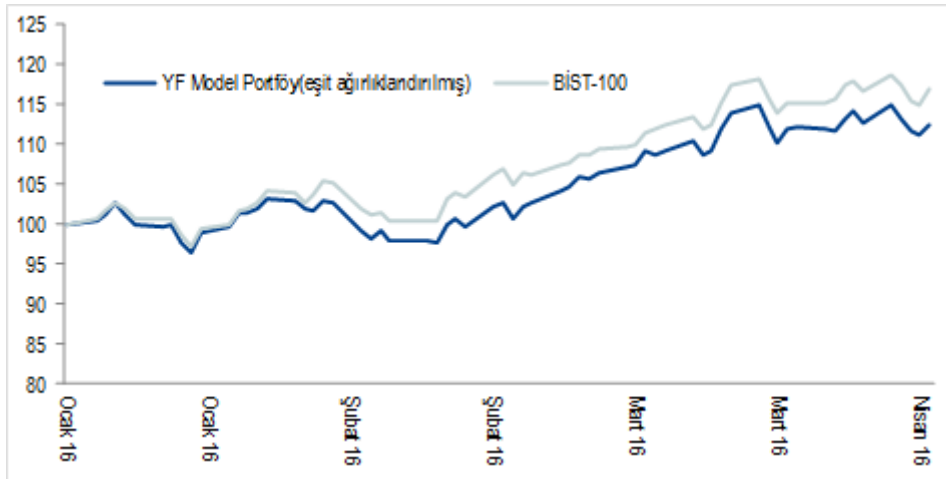

Nispetiye Caddesi Akmerkez E-3 Blok Kat:4

Etiler / İstanbul

Tel: +90 (212) 317 69 00

Faks: +90 (212) 317 69 32

UYARI NOTU:

Bu e-posta mesajı ve ekleri gönderildiği kişi ya da kuruma özeldir ve gizlidir. Hiçbir şekilde üçüncü kişilere açıklanamaz ya da yayınlanamaz. Yetkili alıcılardan biri değilseniz, bu mesajın herhangi bir şekilde ifşa edilmesi, kullanılması, kopyalanması, yayılması veya mesajda yer alan hususlarla ilgili olarak herhangi bir işlem yapılmasının kesinlikle yasak olduğunu bildiririz. Eğer mesajın alıcısı veya alıcısına iletmekten sorumlu kişi değilseniz lütfen mesajı sisteminizden siliniz ve göndereni uyarınız. Gönderen ve Yatırım Finansman Menkul Değerler A.Ş., bu mesajın içerdiği bilgilerin doğruluğu, güncelliği ve eksiksiz olduğu konusunda bir garanti vermemektedir, içerik Yatırım Finansman Menkul Değerler A.Ş. tarafından her zaman değiştirilebilir. Bu e-posta yer alan bilgiler "Yatırım Finansman Menkul Değerler A.Ş." tarafından genel bilgilendirme amacı ile her türlü veri, yorum ve değerlendirmeler hazırlandığı tarih itibarıyla mevcut piyasa koşulları ve güvenilirliğine inanılan kaynaklara dayanılarak hazırlanmıştır. Bu kaynakların kullanılması nedeni ile ortaya çıkabilecek hatalardan Yatırım Finansman Menkul Değerler A.Ş. sorumlu değildir. Burada yer alan yatırım bilgi, yorum ve tavsiyeleri yatırım danışmanlığı kapsamında değildir. Yatırım danışmanlığı hizmeti, kişilerin risk ve getiri tercihleri dikkate alınarak kişiye özel sunulmaktadır. Burada yer alan ve hiçbir şekilde yönlendirici nitelikte olmayan içerik, yorum ve tavsiyeler ise genel nitelikte olup, yorum ve tavsiyede bulunanların kişisel görüşlerine dayanmaktadır. Bu tavsiyeler mali durumunuz ile risk ve getiri tercihlerinize uygun olmayabilir. Bu nedenle, sadece burada yer alan bilgilere dayanarak yatırım kararı verilmesi beklentilerinize uygun sonuçlar doğurmayabilir. Bu e-posta içeriğinde yer alan çeşitli bilgi ve görüşlere dayanarak yapılacak ileriye dönük yatırımlar ve ticari işlemlerin sonuçlarından ya da ortaya çıkabilecek zararlardan Yatırım Finansman Menkul Değerler A.Ş. sorumlu tutulamaz. Mesajın içeriğinden, iletilmesinden, alınmasından, saklanmasından, gizliliğinin korunamamasından, virüs içermesinden ve sisteminizde yaratabileceği zararlardan Yatırım Finansman Menkul Değerler A.Ş. sorumlu tutulamaz. Yatırım Finansman bu mesajın içeriği ve ekleri ile ilgili olarak hukuki açıdan herhangi bir sorumluluk kabul etmemektedir. Teşekkür ederiz.

Levent Durusoy	Koordinatör	levent.durusoy@yf.com.tr	+90 (212) 334 98 33
Hakan Tezcan	Koordinatör	hakan.tezcan@yf.com.tr	+90 (212) 317 68 16

Araştırma Bölümü

Zümrüt Can Ambarcı	Müdür	zumrut.ambarci@yf.com.tr	+90 (212) 334 98 35
Can Uz	Başekonomist	can.uz@yf.com.tr	+90 (212) 334 98 37

Yatırım Danışmanlığı Bölümü

Dr. Nuri Sevgen	Müdür	nuri.sevgen@yf.com.tr	+90 (212) 317 68 62
Göksel Tekiner	Müdür Yrd.	goksel.tekiner@yf.com.tr	+90 (212) 334 98 44
Kemal Ozan Sayın	Kıdemli Uzman	ozan.sayin@yf.com.tr	+90 (212) 334 98 70
Kamer Külek	Uzman Yrd.	kamer.kulek@yf.com.tr	+90 (212) 334 98 47

Kurumsal Finansman Bölümü

Pervin Bakankuş	Müdür	pervin.bakankus@yf.com.tr	+90 (212) 334 98 61
-----------------	-------	---------------------------	---------------------

Varlık Yönetimi Bölümü

İnciser Ünver	Müdür	inciser.unver@yf.com.tr	+90 (212) 317 68 85
---------------	-------	-------------------------	---------------------

Hizmet Noktalarımız

Genel Müdürlük	+90 (212) 317 69 00	Merkez	+90 (212) 263 00 24
Antalya	+90 (242) 243 02 01	Ankara	+90 (312) 417 30 46
Bakırköy	+90 (212) 543 05 04	Ataşehir	+90 (216) 386 74 00
Fındıklı	+90 (212) 334 98 00	Bursa	+90 (224) 224 47 47
Çiftehavuzlar	+90 (216) 302 88 00	İzmir	+90 (232) 441 80 72
Samsun	+90 (362) 431 46 71		