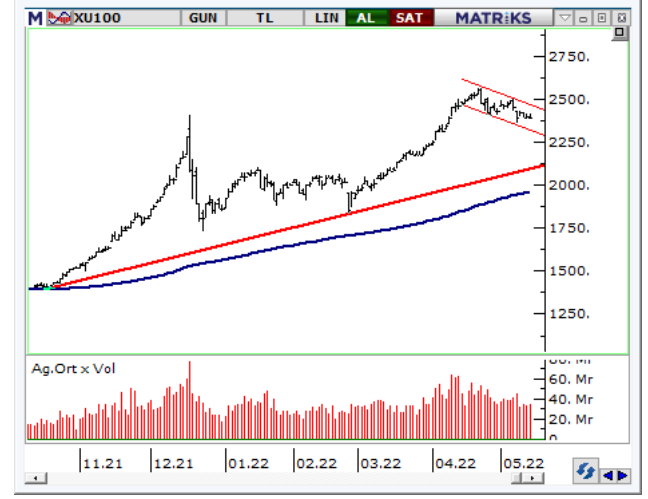

BIST 100 Endeksi

Borsa İstanbul'un kapalı kaldığı dönemde, ABD'de satışların tekrar baskın olduğunu, özellikle Çarşamba akşamı yüksek değer kayıpları yaşandığını görüyoruz. Bu sabah ise, Çin'de faiz indirimi Asya borsalarını ve ABD vadellileri destekliyor. BIST'te dengeli bir açılış bekliyoruz. XU100 endeksinde 2420/2430 direnç bölgesini takip etmeye devam ediyoruz. Kalıcı rahatlama için ise 2430 üzerine hacimli ve para girişi ile desteklenen bir yönelim gerektiğini düşünüyoruz. Bu durumda 2500 ve 2560 dirençleri takip edilebilir. Destekler 2360 ve 2300.

Günlük hisse önerilerimiz: PGSUS, AKSA, VESBE, ISMEN

Dirençler	2430	2500	2560
Destekler	2360	2300	2250

**VIOP-Endeks 30 Sözleşmesi (Aktif Kontrat)**

2750 üzerinde tutunmasına karşın yükselen kanal desteği altına sarkan Haziran vade kontratta bugün verilecek olası bir tepkinin gücü kritik olacaktır. Kısa vadeli göstergelerin zayıfladığını ve temkinli olunması gerektiğini belirtelim.

Dirençler	2920	3000	3100
Destekler	2750	2720	2660

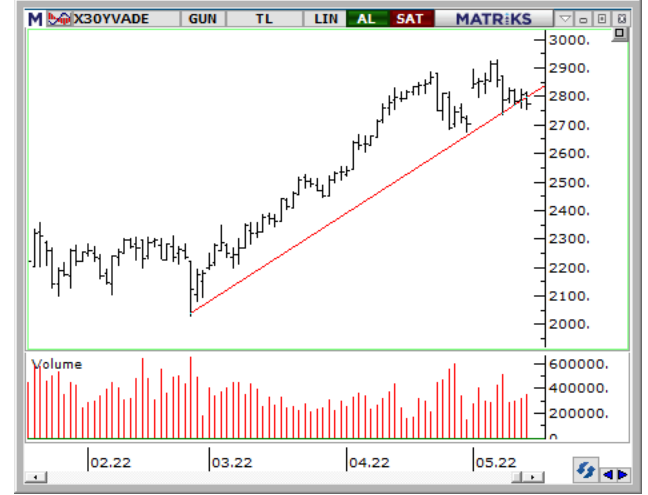

Günlük Hisse Önerileri			
Hisse	ALIM Aralığı	SATIM Aralığı	Zarar KES
PGSUS	131.20 - 133.70	136.00 - 138.00	130.20
AKSA	47.30 - 48.30	49.00 - 49.80	47.00
VESBE	9.29 - 9.47	9.58 - 9.78	9.22
ISMEN	20.60 - 21.00	21.30 - 21.60	20.40

Aşırı Satım Bölgesi	Aşırı Alım Bölgesi	Kısa Vadeli Al Verenler	Hacim Artışı Olanlar
AGHOL	KZBGY	TCELL	GARAN
ALKIM	GLYHO	VAKBN	VESBE
TKNSA	HEKTS	VESTL	KARTN
BRYAT	AKSEN	YKBNK	ADRYZ

Haftalık Hisse Önerileri						
Öneri Tarihi	Hisse	ALIM Aralığı	SATIM Aralığı	Zarar KES	KAPANIŞ / SON Fiyat	Değ. %
16.05.2022	PETKM	10.00 - 10.23	10.60 - 10.80	9.90	9.90	-2.27%
16.05.2022	KRDMD	15.40 - 15.80	16.40 - 16.70	15.30	15.30	-2.05%
16.05.2022	DOHOL	3.75 - 3.84	3.96 - 4.05	3.71	3.71	-2.37%
16.05.2022	EGEEN	1733.0 - 1774.5	1830.0 - 1850.0	1719.00	1719.00	-1.77%

*Mavi renkli öneriler alım aralığının dışında kalmıştır. *Yeşil renkli öneriler kardaki pozisyonlardır. *Kırmızı renkli öneriler stop seviyesinden kapanmıştır.

Günlük öneriler ilk yarım saat için geçerlidir. Sonrasında haber ve veri akışına göre piyasa koşulları çeşitlilik gösterebileceğinden önerilerin güncel durumlarını temsilcinize sorabilirsiniz. Haftalık öneriler ise haftanın ilk işlem günü için geçerlidir.

Dolar/TL Kuru

Dolar/TL, yükseliş trend kanalı üst bandını test etmeye devam ediyor. 16,00-16,05 bandını direnç olarak takip edeceğimiz kurda, bu bant üzerinde kapanış gerçekleşmesi halinde 16,50 sonraki hedef olarak izlenebilir. Olası geri çekilmelerde 15,80 ilk destek olmak üzere 15,57'ye düşüş devam edebilir.

Dirençler	16.000	16.400	17.000
Destekler	15.800	15.300	15.220

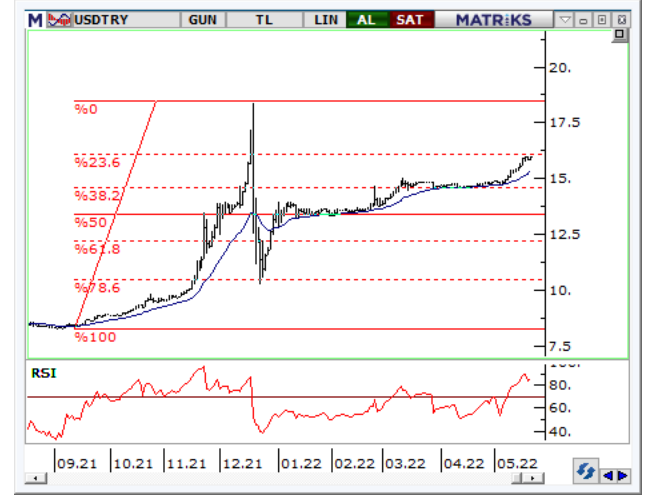

EUR/USD Paritesi

EUR/Dolar ise, 22 günlük hareketli ortalama 1,0560 üzeri tutunma çabası devam ediyor. 1,0645'i direnç olarak izleyeceğimiz paritede, bu seviye üzerinde 1,0750'e yükseliş devam edebilir. Olası geri çekilmelerde 1,0560 altında 1,05'e düşüş hız kazanabilir.

Dirençler	1.0610	1.0640	1.0750
Destekler	1.0560	1.0450	1.0360



Ons Altın (\$)

1850 dolara doğru tepki veren ons altında kısa vadeli teknik göstergeler momentumda toparlanmaya işaret ediyor. 200-g ho üzerine yönelim halinde alımlar hızlanabilir bunu için 1856 \$/ons seviyesi takip edilmeli. 1800 \$/ons altında ise satış baskının yeniden güçlendiğini görebiliriz.

Dirençler	1860	1880	1910
Destekler	1800	1775	1765



Yatırım Finansman Menkul Değerler

Meclis-i Mebusan Cad. 81 Fındıklı 34427 Beyoğlu/İstanbul
Tel: +90 (212) 317 69 00 Faks: +90 (212) 282 15 50 - 51

UYARI NOTU:

Bu e-posta mesajı ve ekleri gönderildiği kişi ya da kuruma özeldir ve gizlidir. Hiçbir şekilde üçüncü kişilere açıklanamaz ya da yayımlanamaz. Yetkili alıcılardan biri değilseniz, bu mesajın herhangi bir şekilde ifşa edilmesi, kullanılması, kopyalanması, yayılması veya mesajda yer alan hususlarla ilgili olarak herhangi bir işlem yapılmasının kesinlikle yasak olduğunu bildiririz. Eğer mesajın alıcısı veya alıcısına iletmekten sorumlu kişi değilseniz lütfen mesajı sisteminizden siliniz ve göndereni uyarınız. Gönderen ve Yatırım Finansman Menkul Değerler A.Ş., bu mesajın içerdiği bilgilerin doğruluğu, güncelliği ve eksiksiz olduğu konusunda bir garanti vermemektedir, içerik Yatırım Finansman Menkul Değerler A.Ş. tarafından her zaman değiştirilebilir. Bu e-posta yer alan bilgiler "Yatırım Finansman Menkul Değerler A.Ş." tarafından genel bilgilendirme amacı ile her türlü veri, yorum ve değerlendirmeler hazırlandığı tarih itibarıyla mevcut piyasa koşulları ve güvenilirliğine inanılan kaynaklara dayanılarak hazırlanmıştır. Bu kaynakların kullanılması nedeni ile ortaya çıkabilecek hatalardan Yatırım Finansman Menkul Değerler A.Ş. sorumlu değildir. Burada yer alan yatırım bilgi, yorum ve tavsiyeleri yatırım danışmanlığı kapsamında değildir. Yatırım danışmanlığı hizmeti, kişilerin risk ve getiri tercihleri dikkate alınarak kişiye özel sunulmaktadır. Burada yer alan ve hiçbir şekilde yönlendirici nitelikte olmayan içerik, yorum ve tavsiyeler ise genel nitelikte olup, yorum ve tavsiyede bulunanların kişisel görüşlerine dayanmaktadır. Bu tavsiyeler mali durumunuz ile risk ve getiri tercihlerinize uygun olmayabilir. Bu nedenle, sadece burada yer alan bilgilere dayanılarak yatırım kararı verilmesi beklentilerinize uygun sonuçlar doğurmayabilir. Bu e-posta içeriğinde yer alan çeşitli bilgi ve görüşlere dayanılarak yapılacak ileriye dönük yatırımlar ve ticari işlemlerin sonuçlarından ya da ortaya çıkabilecek zararlardan Yatırım Finansman Menkul Değerler A.Ş. sorumlu tutulamaz. Mesajın içeriğinden, iletilmesinden, alınmasından, saklanmasından, gizliliğinin korunamamasından, virüs içermesinden ve sisteminizde yaratabileceği zararlardan Yatırım Finansman Menkul Değerler A.Ş. sorumlu tutulamaz. Yatırım Finansman bu mesajın içeriği ve ekleri ile ilgili olarak hukuki açıdan herhangi bir sorumluluk kabul etmemektedir.

Levent Durusoy Genel Müdür Yrd. levent.durusoy@yf.com.tr +90 (212) 334 98 33

Strateji ve Yatırım Danışmanlığı Bölümü

Serhan Yenigün Müdür serhan.yenigun@yf.com.tr +90 (212) 334 98 44
Vahap Taştan Yönetmen vahap.tastan@yf.com.tr +90 (212) 334 98 47
Onur Alkan Kıdemli Uzman onur.alkan@yf.com.tr +90 (212) 334 98 70

Araştırma Bölümü

Serhat Kaya Müdür serhat.kaya@yf.com.tr +90 (212) 334 98 36
Erol Gürcan Baş Ekonomist erol.gurcan@yf.com.tr +90 (212) 317 98 47

Hizmet Noktalarımız

Genel Müdürlük	+90 (212) 317 69 00	Merkez	+90 (212) 334 98 00
Antalya	+90 (242) 243 02 01	Ankara	+90 (312) 417 30 46
Bursa	+90 (224) 224 47 47	Caddebostan	+90 (216) 302 88 00
İzmir	+90 (232) 441 80 72	Samsun	+90 (362) 431 46 71
Ulus	+90 (212) 263 00 24	Bodrum İrtibat Bürosu	+90 (252) 999 14 04