

BIST 100 Endeksi

Credit Suisse (CS) – UBS anlaşması sonrası piyasalar kayıplarını azaltmaya çalışırken, ABD’de batan bankaların alımı için de teklif süreleri uzatıldı. Dün ABD borsalarında endişelerin azalmasıyla %1’e yakın yükseliş takip ettik. 2 ve 10 yıllık tahvil faizlerindeki yükselişi de şu aşamada olumlu buluyoruz. Bu ortamda içeride dün kritik olarak izlediğimiz 5080’in altında kapattık. Son dönemde azalan hacimler, zirveden gelen düşüşleri desteklemiyor. Dün yabancı çıkışı söz konusu olsa da para girişi dikkat çekti. BİST100 endeksinde teknik olarak 4930, 4865 ve 4700 destek olarak öne çıkarken, yükselişte 5080, 5220 ve 5400 dirençleri takip edilebilir.

Günlük hisse önerilerimiz: NTHOL, BIMAS, KOZAL, GESAN

Dirençler	5270	5400	5500
Destekler	5080	4980	4900

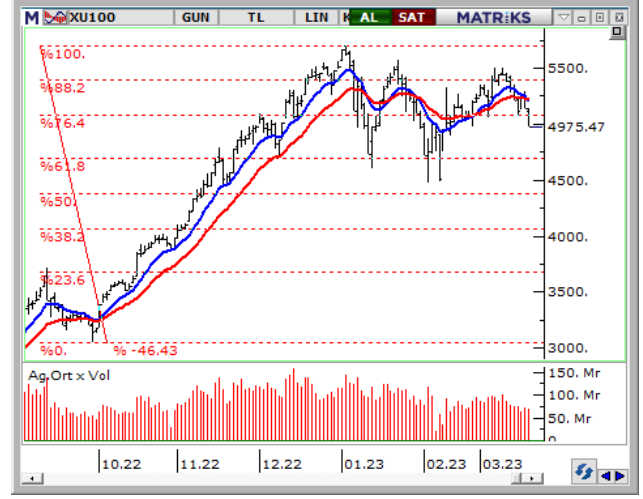

VIOP-Endeks 30 Sözleşmesi (Aktif Kontrat)

Nisan vadeli endeks kontratı dün %2,8 değer kaybıyla ana destek seviyesi olan 5501 puan seviyesinden günü tamamladı. Dışarıda risk iştahı toparlanma eğiliminde. İçeride veri akışı sakin. Kısa vadeli ortalamalarının altında işlem gören yakın vade endeks kontratında 5500 seviyesinin destek olarak çalışması durumunda olası tepki hareketlerinde sırasıyla 5800, 5915 ve 6050 seviyeleri direnç; geri çekilmelerde ise 5380 ve 5250 seviyeleri destek olarak takip edilebilir.

Dirençler	5800	5915	6050
Destekler	5500	5380	5250



Günlük Hisse Önerileri			
Hisse	ALIM Aralığı	SATIM Aralığı	Zarar KES
NTHOL	11.76 - 11.85	12.10 - 12.25	11.56
BIMAS	143.60 - 144.40	147.20 - 149.00	141.00
KOZAL	20.88 - 21.00	21.42 - 21.70	20.50
GESAN	266.00 - 267.80	273.50 - 277.00	262.00

Aşırı Satım Bölgesi	Aşırı Alım Bölgesi	Kısa Vadeli Al Verenler	Hacim Artışı Olanlar
BRYAT	FENER	ISDMR	ISDMR
ODAS	SMRTG	HALKB	NTHOL
SNGYO	MGROS	YKBNK	KOZAL
TURSG	NTHOL		EUREN

Haftalık Hisse Önerileri						
Öneri Tarihi	Hisse	ALIM Aralığı	SATIM Aralığı	Zarar KES	KAPANIŞ / SON Fiyat	Değ. %
20.03.2023	AKSA	85.50 - 86.00	88.00 - 89.50	83.80		
20.03.2023	KONTR	170.00 - 171.00	175.00 - 178.00	166.50	178.00	%4,71
20.03.2023	GARAN	25.56 - 25.70	26.34 - 27.20	25.00	25.90	%0,94
20.03.2023	MGROS	177.80 - 179.00	183.00 - 186.00	174.00	174.00	-%2,14

*Mavi renkli öneriler alım aralığının dışında kalmıştır. *Yeşil renkli öneriler kardaki pozisyonlardır. *Kırmızı renkli öneriler stop seviyesinden kapanmıştır.

Günlük öneriler ilk yarım saat için geçerlidir. Sonrasında haber ve veri akışına göre piyasa koşulları çeşitlilik gösterebileceğinden önerilerin güncel durumlarını temsilcinize sorabilirsiniz. Haftalık öneriler ise haftanın ilk işlem günü için geçerlidir.

Dolar/TL Kuru

Dolar/TL, 19,00 seviyesi üzerinde kapanış gerçekleştirmeye devam ediyor. Bu seviye üzerinde kaldığı takdirde 19,25-19,30 bandı yeniden hedeflenebilir. Olası geri çekilmelerde 18,85 ilk destek olmak üzere 18,50'ye düşüş devam edebilir.

Dirençler	19,000	19,250	19,300
Destekler	18,850	18,600	18,500

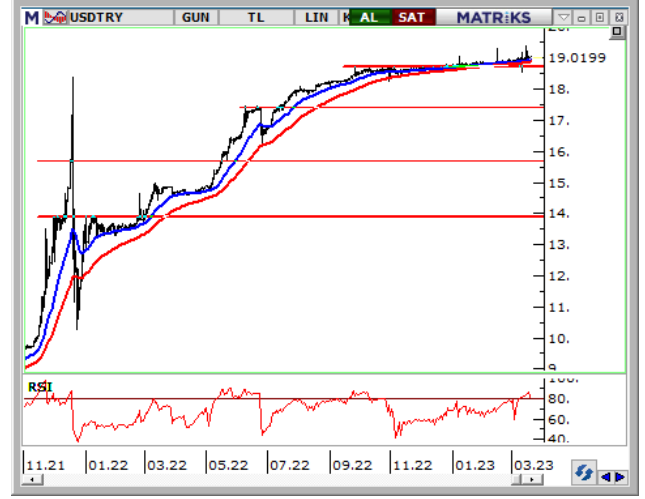

EUR/USD Paritesi

EURUSD, 2022 Ekim ayından itibaren oluşan yükseliş trend kanalı içinde işlem görmeye devam ediyor. Kısa ve orta vade hareketli ortalamalar üzerinde işlem gören paritede 1,0750'i direnç olarak izleyeceğiz. Bu seviye üzeri kapanışlarda 1,1000 yeniden hedeflenebilir. Olası geri çekilmelerde 1,063 destek olarak izlenebilir.

Dirençler	1.0750	1.0850	1.1000
Destekler	1.0630	1.0540	1.0500



Ons Altın (\$)

Ons altın, Mart 2022'de yaşanan jeopolitik gerilim sürecinin ardından 2.000 \$/ons direncini yeniden aştı. Akabinde ise bankacılık sektörüne yönelik risk algısının fiyatlanmaya devam etmesi ile 1980 \$/ons desteğine geri çekilme gördük. ABD 10 Yıllıklar'ın 3,50 seviyesindeki fiyatlaması sürerken, 1980 \$/ons üzerinde riskten kaçınma algısı ile alımların desteklenebileceğini düşünüyoruz. Öte yandan bugün Fed'in iki gün sürecek olan toplantısının başlaması ile piyasaların odağı bu yöne kaymış durumda. FOMC'den gelecek olan sonuçlar altının yönü üzerinde belirleyici olacaktır. Olası kâr satışlarında 1965 – 1940 \$/ons bandını destek olarak takip etmeye devam ediyoruz.

Dirençler	2000	2030	2075
Destekler	1965	1940	1932



Yatırım Finansman Menkul Değerler

Meclis-i Mebusan Cad. 81 Fındıklı 34427 Beyoğlu / İstanbul

Tel: +90 (212) 317 69 00

Faks: +90 (212) 282 15 50 - 51

UYARI NOTU:

Bu e-posta mesajı ve ekleri gönderildiği kişi ya da kuruma özeldir ve gizlidir. Hiçbir şekilde üçüncü kişilere açıklanamaz ya da yayınlanamaz. Yetkili alıcılardan biri değilseniz, bu mesajın herhangi bir şekilde ifşa edilmesi, kullanılması, kopyalanması, yayılması veya mesajda yer alan hususlarla ilgili olarak herhangi bir işlem yapılmasının kesinlikle yasak olduğunu bildiririz. Eğer mesajın alıcısı veya alıcısına iletmekten sorumlu kişi değilseniz lütfen mesajı sisteminizden siliniz ve göndereni uyarınız. Gönderen ve Yatırım Finansman Menkul Değerler A.Ş., bu mesajın içerdiği bilgilerin doğruluğu, güncelliği ve eksiksiz olduğu konusunda bir garanti vermemektedir, içerik Yatırım Finansman Menkul Değerler A.Ş. tarafından her zaman değiştirilebilir. Bu e-posta yer alan bilgiler "Yatırım Finansman Menkul Değerler A.Ş." tarafından genel bilgilendirme amacı ile her türlü veri, yorum ve değerlendirmeler hazırlandığı tarih itibarıyla mevcut piyasa koşulları ve güvenilirliğine inanılan kaynaklara dayanılarak hazırlanmıştır. Bu kaynakların kullanılması nedeni ile ortaya çıkabilecek hatalardan Yatırım Finansman Menkul Değerler A.Ş. sorumlu değildir. Burada yer alan yatırım bilgi, yorum ve tavsiyeleri yatırım danışmanlığı kapsamında değildir. Yatırım danışmanlığı hizmeti, kişilerin risk ve getiri tercihleri dikkate alınarak kişiye özel sunulmaktadır. Burada yer alan ve hiçbir şekilde yönlendirici nitelikte olmayan içerik, yorum ve tavsiyeler ise genel nitelikte olup, yorum ve tavsiyede bulunanların kişisel görüşlerine dayanmaktadır. Bu tavsiyeler mali durumunuz ile risk ve getiri tercihlerinize uygun olmayabilir. Bu nedenle, sadece burada yer alan bilgilere dayanarak yatırım kararı verilmesi beklentilerinize uygun sonuçlar doğurmayabilir. Bu e-posta içeriğinde yer alan çeşitli bilgi ve görüşlere dayanılarak yapılacak ileriye dönük yatırımlar ve ticari işlemlerin sonuçlarından ya da ortaya çıkabilecek zararlardan Yatırım Finansman Menkul Değerler A.Ş. sorumlu tutulamaz. Mesajın içeriğinden, iletilmesinden, alınmasından, saklanmasından, gizliliğinin korunamamasından, virüs içermesinden ve sisteminizde yaratabileceği zararlardan Yatırım Finansman Menkul Değerler A.Ş. sorumlu tutulamaz. Yatırım Finansman bu mesajın içeriği ve ekleri ile ilgili olarak hukuki açıdan herhangi bir sorumluluk kabul etmemektedir.

Strateji ve Yatırım Danışmanlığı Bölümü

Vahap Taştan	Yönetmen	vahap.tastan@yf.com.tr	+90 (212) 334 98 47
Onur Alkan	Yönetmen Yrd.	onur.alkan@yf.com.tr	+90 (212) 334 98 70
Berna Önsel	Uzman	berna.onsel@yf.com.tr	+90 (212) 334 98 50
Makbule Deniz	Uzman Yrd.	makbule.deniz@yf.com.tr	+90 (212) 334 98 35

Hizmet Noktalarımız

Genel Müdürlük	+90 (212) 317 69 00	Merkez	+90 (212) 334 98 00
Antalya	+90 (242) 243 02 01	Ankara	+90 (312) 417 30 46
Bodrum	+90 (252) 999 14 04	Bursa	+90 (224) 224 47 47
Caddebostan	+90 (216) 302 88 00	Denizli	+90 (258) 999 19 75
İzmir	+90 (232) 441 80 72	Samsun	+90 (362) 431 46 71
Ulus	+90 (212) 263 00 24		