

Yatırım Finansman Pay Piyasası Zarar Kes Emir Tipi (Şartlı Düzeltme Emri)

Piyasaya iletilmiş ve henüz gerçekleşmemiş (kısmi gerçekleşmişler de dahil) olan emirlere zarar kes şartının bağlanabildiği emir tipidir.

Akış:

1. Limit fiyatlı emir piyasaya iletilir
2. Piyasada bekleyen bu emre sonradan şart takibi eklenir. (Zarar kes)
3. Servis tarafında takip edilen şart fiyatından işlem gerçekleşmesi durumunda, limit fiyatlı emrin fiyatı zarar kes fiyatına iyileştirilir.

Kısmi gerçekleşmiş bir emre sonradan bağlanan şart gerçekleştiğinde emrin kalan miktarı üzerinden piyasaya iyileştirme talebi gönderilecektir.

Örnek Akış:

Emir Bilgileri

Ana Emir: EREGL 100 lot satış emri 26,70 TL fiyatlı emir gönderilir

Sonrasında bu emre şart fiyatı zarar kes olarak 26,60 girilir.

26,60 den işlem gerçekleşirse ana emir bu fiyata iyileştirilir ve fiyat 26,70 26,60 TL ye düzeltilerek borsaya gönderilir.

Trading Sistem Emir Girişi:

1-) Klasik Emir Girişi Seçeneği İle:

Emir girişi seçeneği seçilerek emir girişi ekranı açılır.



Ana emir ile bilgilerin girişi yapıp emir gönderilir.

YAT - Hisse - Yeni Emir - [203645-103 - MESUT KUTLU]

Alış / Satış Müşteri Hisse Z Adet Fiyat Tip Geçerlilik

Satış 203645 EREGL 100 26.7000 Limit Gün Gönder

103 0 27.0000 25.7200 27.0000 Açığa Satış Temizle

Satılabilir Stok Anlık Stok Tutar

12,673 12,673 2,670.00 Vekil

Max Lot 10,000,000 Yıldız Pazar Diğer Seç.

Sonrasında emir listesinden bekleyen emre Mouse' un sağ tuşu ile tıklanarak şartlı emir ekranı açılır.

Emirler	Uyarılar	Referans	Müşteri No	Hisse	Geçerlilik	Alış/Satış	Emir Fiyatı	Adet	Iceberg Adet	Gerçekleşen	Kalan	Emir Zamanı
1		000018	203645-103	EREGL	Gün	Satış	26.7000	100			100	14:35:15 16.02

- Yeni Emir
- Değiştir (F3)
- Şartlı Düzeltme Emri
- Sil
- Geçerlilik İptali
- Emir Bağla
- Düzeltil
- Toplu Değiştir
- Toplu İptal
- Emir Kartı
- Müşteri Kartı
- Trader Kokpit
- Zincir Oluştur
- Bağlı Zincir Emirleri Göster
- Excel
- Pdf
- Grupları Aç
- Grupları Kapat

Sonrasında gelen menüden fiyatı kutucuğundaki bilgisi girilip Emri Değiştir butonu ile şart girilir.

Değiştirilecek emir: 000018

Değiştirme

Kar Al: 0,0000 Emri Değiştir

Zarar Kes: 26,6000 Kapat

2-) Kompleks emirler Menüsü ile:

Ana ekranda bulunan Kompleks Emirler seçeneğinden Şartlı Düzeltme Emri seçeneği seçilerek ilgili ekran açılır.

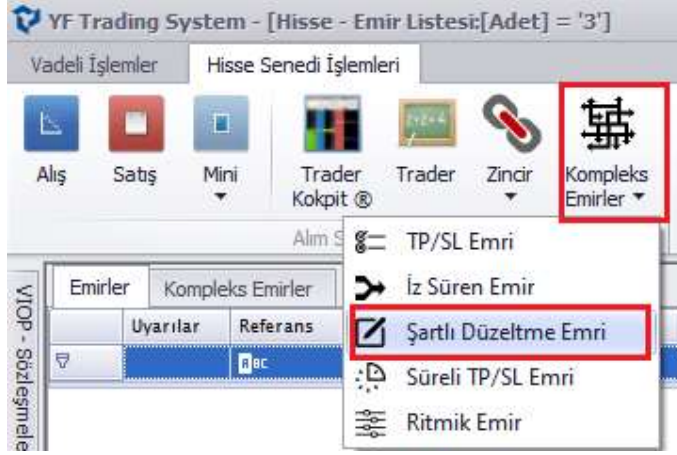

Sonrasında gelen menüden Zarar Kes fiyatı kutucuğu seçilerek fiyat bilgisi girilip Gönder butonu ile emir gönderilir.

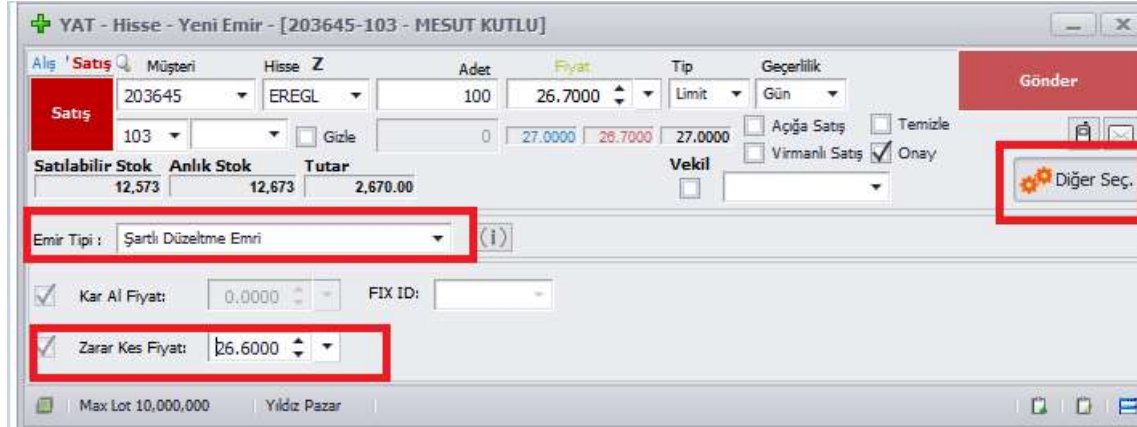

Kompleks Emrin İzlenmesi:

Emir gönderildikten sonra ana ekranda bulunan Emir Listesi ve emir listesi ekranından Kompleks Emirler tabından ilgili emir izlenebilir.



Bu ekranda birçok emir var ise emirleri filtrelemek için bu ekranda şablon kısmı seçilip

Şartlı Düzeltme Emri seçeneği seçilerek bu emir tipleri filtrelenebilir.

Emrin Düzeltilmesi:

Kompleks emirlerin izlendiği ekranda, emrin üzerinde Mouse un sağ tuşu ile tıklanarak Düzelt kısmına tıklanır.



Sonrasında gelen ekranda kutucukları seçili hale getirip istenilen değişiklik yapıp Emri Değiştir

butonuna basılır.



Emrin Silinmesi:

Kompleks emirlerin izlendiği ekranda, emrin üzerinde Mouse un sağ tuşu ile tıklanarak Sil kısmına tıklanarak emir silinir. **Borsaya iletilen emir, emir listesinden silindiği zaman Kompleks Emirlerden de tamamen silinir.**

